

F E D E M A

Federación de Asociaciones de
Esclerosis Múltiple de Andalucía

**MEMORIA DE ACTIVIDADES
2022**

**FEDERACIÓN DE ASOCIACIONES
DE
ESCLEROSIS MÚLTIPLE
DE ANDALUCÍA**

Entidad declarada de Utilidad Pública

JUNTA DIRECTIVA

Presidenta

D^a Águeda Alonso Sánchez

Vicepresidenta

D^a M^a Nieves Sánchez Sánchez

Secretario

D. Antonio Galindo Caballero

Tesorero

D^a M^a del Carmen Pedrajas Zafra

Vocales

D. José Luis Rodríguez Lara

D. Pedro Luis Malagón Gallego

1. DATOS DE LA ENTIDAD

A. Identificación de la entidad.

La Federación de Asociaciones de Esclerosis Múltiple de Andalucía (FEDEMA), que se constituyó en el año 2001, en estos años de trabajo se ha consolidado como entidad representativa del colectivo de Esclerosis Múltiple, dentro de nuestra Comunidad Autónoma de Andalucía.

Régimen Jurídico: Ley de Asociaciones.

FEDEMA está inscrita en el Registro de Asociaciones de Andalucía, con el nº142, en la Sección Segunda, de Federaciones y Confederaciones, con fecha 27/09/2001, con CIF nº G91167197. Fue Declarada de Utilidad Pública con fecha 18 de mayo de 2012 por el Ministerio del Interior. Está compuesta por 9 Asociaciones de Esclerosis Múltiple, con ámbito en todas las provincias de Andalucía, algunas de las asociaciones con Delegaciones en diferentes puntos.

B. Domicilio de la entidad.

Avda. de Altamira, 29, bl. 11 – Acc. A, 41020 – Sevilla

Teléfono: 954523811

Correo electrónico: fedemaem@hotmail.com

2. FINES ESTATUTARIOS.

FEDEMA, desarrolla prioritariamente una serie de actividades, que se recogen estatutariamente y que pasamos a enumerar:

- Promover y apoyar la agrupación de Asociaciones de Esclerosis Múltiple inscritas en la Comunidad Autónoma de Andalucía, para poder trabajar de forma coordinada en la consecución de las posibles soluciones.
- Sensibilizar a la opinión pública y a las Administraciones, tanto como la problemática e implicaciones sociales, laborales y de todo tipo, así como en la consecución de una mejora en la prevención, tratamiento y posible curación de esta enfermedad. Solicitar y defender ante la Administración e Instituciones, la eliminación de cualquier tipo de barreras.

- Facilitar información sobre esta enfermedad a enfermos y a sus familiares, a través de las Asociaciones, con el fin de conseguir su mejor conocimiento e implicaciones de los mismos.
- Potenciar todos los canales de información y sistemas de ayudas para las Asociaciones, con el propósito de proporcionar la integración social de los afectados: familia, enseñanza, formación profesional, relaciones laborales, etc.
- Estimular y promover la investigación científica de esta enfermedad en todos sus procesos para mejorar las posibilidades terapéuticas y rehabilitadoras.
- Cooperar con todas las entidades que tengan igual o similar finalidad, para conseguir los cambios de actitud social que permitan una mejora en la calidad de vida de los afectados.
- Promocionar la igualdad entre hombres y mujeres, favoreciendo una participación activa de ambos en las mismas condiciones y en todos los ámbitos de la vida.
- Promocionar el Voluntariado dentro de FEDEMA y de todas sus entidades, procurando una formación adecuada que permita la participación y fidelización del mismo.
- Desarrollar Programas específicos para mujeres con Esclerosis Múltiple u otras enfermedades neurológicas similares, que permitan su empoderamiento y desarrollo personal, así como su participación activa en cualquier ámbito, procurando un cambio de roles en la sociedad, que conlleve una mejora en las condiciones de vida de las mujeres, en su autoestima y en sus logros personales.
- Desarrollar Programas para jóvenes con Esclerosis Múltiple y/o enfermedades neurológicas similares, que les permitan un mejor desarrollo personal e inclusión social.
- Llevar a cabo actividades deportivas y culturales, promoviendo hábitos de vida saludables.
- Desarrollar Programas de Ocio y Tiempo Libre, que permitan normalizar las vidas de las personas con Esclerosis Múltiple y enfermedades neurológicas similares y ayudarles a que estén socialmente activos.

- Realizar campañas en beneficio del medio ambiente, para concienciar sobre la problemática que existe y que afecta a todas las enfermedades en general.
- Concienciar sobre la violencia de género, para cambiar mentalidades y costumbres, quitando hostilidades y ayudando a la convivencia de las familias en armonía y respeto.

3. NÚMERO DE SOCIOS

- Número de personas físicas asociadas: 0
- Número de personas jurídicas asociadas: 9
- Número total de socios: 9

Naturaleza de las personas jurídicas asociadas: Asociaciones de Esclerosis Múltiple, personas jurídicas.

ASOCIACIONES ADHERIDAS A FEDEMA

FEDEMA – Avda. de Altamira, 29, bl. 11 – Acc. A – 41020 – Sevilla
Tfno.: 954523811 – fedemaem@hotmail.com www.fedema.es

Asociación de E.M. de Almería

C/ Chafarinas, 3
04002 – Almería
Tlf.: 950 10 63 43
Móviles: 606741277
e-mail: aemalmeria@hotmail.es
Web: www.aemaalmeria.es

Asociación Gaditana de E.M y C.D. para personas con discapacidad AGDEM “Castillo de la Esperanza”

Plaza del Arroyo nº 40 Dup.
11403, Jerez de la Frontera (Cádiz)
Tlf.: 956 33 59 78
e-mail: agdem2@yahoo.es
Web: www.ademcadiz.org

Asociación Cordobesa de E.M.

Edificio Florencia
Plaza Vista Alegre, 11
14004 – Córdoba
Tlf. /fax: 957 46 81 83/ móvil 685846563
e-mail: acodem@acodem.es
Web: www.alcavia.net/acodem

Asociación Granadina de E.M.

C/ Quinto Centenario, 1, Bajo
18100 – Armilla (Granada)
Tlf./fax: 958 57 24 48 - 639767776
e-mail: emgranada5@hotmail.com
Web: www.agdem.es

Asociación de E.M. Onubense

C/ Hélice, 4 – C.P. 21006 – Huelva
Tlf./Fax: 959 23 37 04 móvil 660424179
e-mail: ademo@esclerosismultiplehuelva.org
Web: www.esclerosismultiplehuelva.org

Asociación Jiennense de E.M. “Virgen del Carmen”

Acera de la Trinidad, 1 – Bajo
23440 – Baeza (Jaén)
Tlf.: 953 74 01 91/móvil 675250989
e-mail: esclerosismultiplejaen@yahoo.es
Web: www.ajdem.org

Asociación Malagueña de Familiares y Afectados de EM

Centro Ciudadano de Portada Alta
C/ Archidona, 23 C.P. 29007 - Málaga
Tlf.: 951438181 / Móvil: 606582463
e-mail: amfaem@hotmail.com
Web: www.amfaem.es

Asociación Marbella – San Pedro de E.M. “Nuevo Amanecer”

Centro Cívico Divina Pastora
C/ Presbítero Juan Anaya, s/n
29601 – Marbella (Málaga)
Tlf/Fax: 952 85 96 72/ móvil 627025490
e-mail: ampemna@yahoo.es
Web: www.asociacionesclerosismultiplenuovoamanecer.com

Asociación Sevillana de E.M.

Avda. de Altamira, 29 – Blq. 11 – Acc.A
41020 – Sevilla
Tlf.: 954 52 38 11/ móvil 609809796
e-mail: esclerosismultiple@hotmail.com
Web: www.emsevilla.es

4. ACTIVIDADES DESARROLLADAS, RESULTADOS Y BENEFICIARIOS

A. identificación de la actividad

Denominación de la actividad

ATENCIÓN, INFORMACIÓN Y SENSIBILIZACIÓN

Servicios comprendidos en la actividad

- Información.
- Página web.
- Atención Social.
- Atención Psicológica.
- Servicio de Asesoramiento y Orientación Jurídica.
- SIAP – Servicio Integral de Asistencia Personal.
- Programa de “Promoción de la Autonomía Personal” (IRPF).
- Jornadas Científicas.
- Campaña de Sensibilización.
- Publicaciones especializadas.

Breve descripción de la actividad:

SERVICIO DE INFORMACIÓN

La Esclerosis Múltiple es una enfermedad del sistema nervioso central en la cual se forman placas o focos de lesión por alteración de la mielina de las fibras nerviosas, y que originan síntomas en la visión, parálisis, alteraciones de la sensibilidad, trastorno de la coordinación del movimiento, del equilibrio y de la marcha, así como en el control de los esfínteres, entre otros. La enfermedad supone un gran impacto emocional, una gran carga económica y repercute seriamente en el proyecto vital de los enfermos y en sus familiares, ya que suele diagnosticarse entre los 20 y 40 años, afectando a las mujeres en una proporción aproximada de tres de cada cuatro.

Después del diagnóstico es habitual que busquen una fuente de información y es cuando llegan a FEDEMA, preguntando qué hacer, para ello instauramos este servicio a través del correo electrónico o de las propias entidades que nos quieran consultar.

También Ofrecemos información actualizada a través de la web www.fedema.es
Disponemos de acreditación médica.

En 2022 hemos tenido 37.431 visitas.

SERVICIO DE TRABAJO SOCIAL

Una discapacidad como la que puede provocar la Esclerosis Múltiple supone poner en una situación de desventaja a la persona afectada, que limita o impide el desempeño del rol que sería el normal en cada caso (en función de la edad, sexo, factores sociales y culturales).

Es desde el Servicio de Trabajo Social, donde se estudia y evalúa cada caso concreto, sirviendo los trabajadores sociales como nexo de unión, tanto entre los profesionales de la Federación como del exterior, gestionando y movilizand los recursos necesarios para atender cada situación, y conseguir la mayor autonomía y bienestar de cada persona afectada y su unidad familiar.

La pretensión del Servicio de Trabajo Social es servir como canal de comunicación entre las personas afectadas y profesionales de las diferentes Asociaciones adheridas a FEDEMA, así como el puente entre los/as usuarios/as del servicio y las distintas Administraciones a nivel local, autonómico y estatal. Su objetivo principal es la resolución de la problemática social que genera la Esclerosis Múltiple, desarrollando actuaciones cuyo fin sea aumentar el bienestar personal y social tanto del afectado como de sus familiares, a través de la información, el asesoramiento y la consulta de afectados/as y profesionales de las Asociaciones que forman la Federación, manteniendo contacto por vía telefónica y correo electrónico.

SERVICIO DE ATENCIÓN PSICOLÓGICA

El diagnóstico de la enfermedad, los primeros síntomas y cambios que se producen, así como las consecuencias del desarrollo y la convivencia con la misma, influyen en las personas afectadas de Esclerosis Múltiple y sus familias, por lo que la Atención Psicológica va dirigida tanto a unos como a otros.

El objetivo de este servicio es dotar de las herramientas necesarias a las personas afectadas de Esclerosis Múltiple, a sus familiares y a los profesionales que los atienden.

Esta Asistencia se lleva a cabo mediante la información, asesoramiento y consulta, tanto de las personas afectadas y familiares, como de los profesionales de las diferentes asociaciones que conforman FEDEMA.

SERVICIO DE ORIENTACIÓN Y ASESORAMIENTO JURÍDICO

Con el objetivo de favorecer condiciones de igualdad para las personas afectadas, desde FEDEMA se lleva a cabo un servicio de asesoramiento y orientación jurídica, con ello queremos facilitarles las herramientas necesarias para que puedan defenderse ante problemas sociales, laborales y familiares.

Hemos contado con una subvención de la Consejería de Inclusión Social, Juventud, Familias e Igualdad, por importe de 7.749,28 € y de Fundación ONCE, por importe de 9.289,96 €.

El Departamento Jurídico de FEDEMA, ha llevado a cabo un proceso de información continua a las entidades, sobre las novedades legislativas que afectan a nuestro colectivo, sobre las dudas que puedan tener dichas entidades o los socios de las mismas.

Las consultas que se han atendido, tanto corporativas como de los socios, han versado sobre temas muy variados, realizándose, en los casos que se han solicitado, Informes con las respuestas a dichas consultas.

Los temas más consultados han estado relacionados con la Incapacidad Temporal y la Incapacidad Permanente.

Éstas han sido las temáticas de las consultas realizadas este año.

- Reducción de jornada.
- Donaciones a entidades sin utilidad pública.
- Efectos de la retroactividad del grado de discapacidad.
- Requisitos Incapacidad Permanente.
- Paso por el Tribunal Médico.
- Deducción por cónyuge con discapacidad.
- IVA superreducido.
- Cotización mínima para una Incapacidad Permanente.
- Aparcamiento en zona azul para personas con movilidad reducida.
- Embargo de pensiones.
- Opciones tras un año en IT.

- Posibilidad de acceso a una Incapacidad Permanente con Deudas a la Seguridad Social.
- Reserva de plazas de aparcamiento.
- Valoración de informes para acceso a una Incapacidad Permanente.
- Valoración de informes para acceso al grado de discapacidad.
- Incapacidad Permanente desde el desempleo.
- Embargo de pensiones.
- Normativa de aparcamientos para personas con movilidad reducida.
- Reclamación previa a la vía jurisdiccional ante denegación del grado de discapacidad.
- Reclamación previa a la vía jurisdiccional ante denegación de Incapacidad Permanente.
- Cobertura de seguros.
- Indemnización por finalización de contrato.
- Discapacidad a efectos del IRPF.
- Instrucciones para inicio de una reclamación judicial.
- Instrucciones para solicitar revisión de Incapacidad Permanente.
- Plazo máximo Incapacidad Temporal.
- Incapacidad Permanente con más de 65 años.
- Residencia provisional sin trabajo.
- Venta de vivienda a hijos.
- Patrimonio protegido de menor.
- Devolución de tarjeta de discapacidad caducada.
- Recaída en Incapacidad Temporal.
- Nuevo proceso de Incapacidad Temporal por otra patología.
- Denegación de pensión no contributiva.
- Diferencia entre suelos consolidados y no consolidados.
- Teletrabajo.
- Contratos de alquileres de coches.
- Silencio negativo.
- Estudio de Plan de Urbanismo.

- Condena en costas en procedimiento judicial.
- Derechos de los pacientes en los traslados en ambulancias.
- Ascensores adaptados.
- Asesoramiento sobre hojas de reclamaciones.
- Requisitos de accesibilidad de puertas comunitarias.
- Aranceles Notariales y discapacidad.
- Cotización mínima para prestación de Incapacidad Temporal.
- Medidas mínimas de las plazas de aparcamiento para personas con movilidad reducida.
- Adaptación de puesto de trabajo.
- Inspección Médica en Incapacidad Temporal.
- Reconocimiento Médico por la Mutua en Incapacidad Temporal.
- Opciones tras agotar plazo máximo en Incapacidad Temporal.
- Documentación necesaria para acreditar una Incapacidad Permanente.
- Respeto a la antigüedad en cambio de empresa.
- Queja ante el Defensor del Pueblo Andaluz.
- Diferencias entre Incapacidad Permanente y grado de discapacidad.
- Viajes durante Incapacidad Temporal.
- Incapacidad Permanente desde desempleo.
- Tarjeta para personas con discapacidad.
- Extinción de la homologación de la Incapacidad Permanente con el grado de discapacidad.
- Reclamación de la movilidad reducida.
- Prórroga de Incapacidad Permanente.
- Requisitos Gran Invalidez.
- Opciones ante limitaciones para la realización del trabajo.
- Rescate de Plan de pensiones.
- Información sobre Plan de pensiones garantizado.
- Cómo traspasar un Plan de pensiones a otra cuenta.
- Alta en IT por parto.

- Bases de cotización.
- Reclamaciones por negligencia médica.
- Viaje al extranjero durante una Incapacidad Temporal.
- Subsanción de error en resolución de grado de discapacidad.
- Separación de hijos.
- Donaciones sin utilidad pública.
- Protección de datos fichas de socios.
- Extinción de la figura de incapacitación judicial.
- Autorización de funcionamiento de centros.
- Acuerdos de pago.
- Consecuencias legales de la salida del domicilio conyugal.
- Carácter irretroactivo de bonificación empresarial por tener contratada a persona a la que se le reconoce posteriormente un grado de discapacidad.
- IVA en compra de segundo vehículo por persona con movilidad reducida.
- Acerado accesible.
- Separación de hecho.
- Fe de vida
- Solicitud de tratamiento para primaria progresiva, en mayores de 55 años.
- Ley antifraude.
- Despido.
- Consecuencias de incumplimiento de contrato laboral.
- Tratamiento médico en prisión.

Además el servicio de asesoría jurídica se ha llevado a cabo con la intervención de la Abogada de FEDEMA como ponente en las tres Jornadas Científicas que ha organizado la entidad. Ponencias que han versado sobre las siguientes temáticas:

- Jornada Científica celebrada el 25 de Mayo de 2022.
“Condiciones de uso de las tarjetas de aparcamiento para personas con movilidad reducida”.

- Jornada Científica celebrada el 10 de Noviembre de 2022
“Conducir con EM”
- Jornada Científica celebrada el 14 de Diciembre.
“Asistencia sanitaria en el extranjero para pacientes con EM”.

El número total de consultas ha sido de 187.

PROGRAMA ANDALUZ DE ATENCIÓN SOCIO-SANITARIA “PROMOCIÓN DE LA AUTONOMÍA PERSONAL”

Hemos desarrollado el Programa de Atención Socio-Sanitaria en Andalucía, con el fin de cubrir las demandas y necesidades de las personas afectadas de Esclerosis Múltiple y/o de otras enfermedades neurológicas similares, posibilitar su autonomía personal y su integración socio laboral.

Para ello se han contratado 8 Técnicos Medios y 2 Técnicos Superiores, para desarrollar el Programa en cada una de las Asociaciones de Esclerosis Múltiple de Andalucía, que pertenecen a FEDEMA, con excepción de Almería.

Ha sido subvencionado con 70.155,95 € por parte de la Consejería de Inclusión Social, Juventud, familias e Igualdad de la Junta de Andalucía a través del Ministerio de Sanidad, Servicios Sociales e Igualdad.

Hemos atendido a un total de 367 personas.

- Personas afectadas: 193 personas (90 hombres y 103 mujeres).
- Cuidadores directos: 174 personas (65 hombres y 109 mujeres).



**Actividad subvencionada con cargo a la
asignación tributaria del 0,7%
del Impuesto sobre la
Renta de las Personas Físicas**

PROGRAMA IRPF EQUIPAMIENTO INFORMÁTICO PARA FEDEMA Y SUS ENTIDADES PROVINCIALES Y LOCALES

FEDEMA ha recibido una subvención de la Consejería de Inclusión Social, Juventud, familias e Igualdad de la Junta de Andalucía, a través de la Convocatoria del IRPF por importe de 7.305,31 € para la adquisición de 7 ordenadores, uno para FEDEMA y 6 para sus entidades (Cádiz, Granada, Málaga, Huelva, Almería y Marbella).



**Actividad subvencionada con cargo a la
asignación tributaria del 0,7%
del Impuesto sobre la
Renta de las Personas Físicas**

ASAMBLEA FEDEMA 2022

El 20 de abril FEDEMA celebró su XXI Asamblea General Ordinaria a través de la plataforma ZOOM, contando con la participación de 9 entidades que componen la Federación.

Quedaron aprobadas la Gestión, las Cuentas de 2021, los Presupuestos Generales de Ingresos y Gastos y Plan de Actuación para 2022, por unanimidad.



TALLERES SALUDABLES DE ZUMBA ONLINE

Durante el mes de marzo, FEDEMA ha realizado un taller saludable de ZUMBA una vez a la semana, a través de la plataforma ZOOM, dirigido a las personas afectadas de Esclerosis Múltiple y a los/as cuidadores/as. Hemos contado con la colaboración de Fundación ONCE.

Han participado un total de 16 personas (15 mujeres y 1 hombre).



Talleres Saludables ZUMBA

**COMIENZO:
1 DE MARZO**

ORGANIZA



F E D E M A
Federación de Asociaciones de
Esclerosis Múltiple de Andalucía
Entidad Declarada de Utilidad Pública.

COLABORA



**Si estás interesado/a en
participar puedes contactar
con nosotros en:**
rastolfi.fedema@hotmail.com

Teléfonos
954 523 811 / 609 809 796

TALLER SALUDABLE DE YOGA

Desde marzo hasta junio de 2022, FEDEMA ha realizado Talleres de Yoga saludable dirigido a personas afectadas de Esclerosis Múltiple y a sus cuidadores/as, a través de la plataforma ZOOM y de nuestro canal de YouTube.

Hemos contado con la colaboración de Fundación ONCE.

A través de la plataforma ZOOM hemos realizado un total de 24 sesiones siendo 12 sesiones de mañana y 12 sesiones de tarde.

Han participado un total de 398 personas correspondiendo a la mañana un total de 184 personas y a las sesiones de las tarde 214 personas.

A través de nuestro canal de YouTube a 31 de diciembre teníamos 514 visualizaciones.

Enlace:

<https://www.youtube.com/channel/UCBllwPOdNHZCTx1NoGMJAWA>



TALLERES SALUDABLES
YOGA

PARA PERSONAS AFECTADAS DE EM Y SUS CUIDADORES

COMIENZO: 1 DE MARZO

Si estás interesado/a en participar puedes contactar con nosotros en:
trabajosocialfedema@hotmail.com

Teléfonos
954 523 811 / 609 809 796

ORGANIZA
FEDEMA
Federación de Asociaciones de Esclerosis Múltiple de Andalucía
Entidad Declarada de Utilidad Pública

COLABORA
Fundación ONCE

YouTube video player interface for "YOGA SALUDABLE". The video shows a woman in a black top and leggings performing yoga in a living room. The video title is "YOGA SALUDABLE" and it is from the channel "Fed. Escl..." with 345 subscribers. The video has 56 views and was uploaded 6 months ago. The video description includes logos for FEDEMA and Fundación ONCE, and mentions "TALLERES SALUDABLES YOGA para personas afectadas de EM y sus cuidadores". The video player shows a progress bar at 0:00 / 1:02:24. The right sidebar shows a list of recommended videos, including "V. Completa. 'Intento que cada día sea una pequeña vida en 2...", "¿Tienes repollo en casa? ¡Un amigo de Alemania me enseñ...", "El MEJOR ejercicio para la RECTIFICACION CERVICAL", "La crueldad de esta historia pertenece a miles de personas...", "Mario Alonso Puig - ¡Tómate un respiro! Mindfulness I...", "Versión Completa. Resiliencia: el dolor es inevitable, el...", and "V. Completa. Neurociencia".

YouTube video player interface for "TALLER SALUDABLE DE YOGA - FEDEMA". The video shows a woman in a grey top and leggings performing yoga in a living room. The video title is "TALLER SALUDABLE DE YOGA - FEDEMA" and it is from the channel "Fed. Escl..." with 345 subscribers. The video has 81 views and was uploaded 5 months ago. The video description includes logos for FEDEMA and Fundación ONCE, and mentions "TALLERES SALUDABLES YOGA para personas afectadas de EM y sus cuidadores". The video player shows a progress bar at 2:41 / 1:02:24. The right sidebar shows a list of recommended videos, including "Ejercicios para la prevención de caídas.", "Versión Completa. 'Cómo convertimos en la persona qu...", "Versión Completa. Conocer el cerebro para vivir mejor...", "Joaquín Sabina, Mara Barros - Y Sin Embargo Te Quiero / Y Sin...", "RAFAEL SANTANDREU - El arte de no amargarse la vida | AUL...", "Cómo evitar la artrosis. Consejos del Dr. Villamor en L...", and "Only Reggaeton - 40 minutes of".

CAMPAÑA DE SENSIBILIZACIÓN

Hemos desarrollado el Programa “Campaña de Sensibilización”, realizando diferentes actividades, para concienciar y sensibilizar a la sociedad sobre la situación de las personas que viven con Esclerosis Múltiple.

Las actividades que hemos llevado a cabo son:

DIA MUNDIAL DE LA ESCLEROSIS MÚLTIPLE

La Federación de Asociaciones de Esclerosis Múltiple de Andalucía (FEDEMA) y sus 9 asociaciones celebraron el 30 de mayo el “Día Mundial de la Esclerosis Múltiple”, realizando diferentes actividades de sensibilización sobre la situación de las personas que viven con esta enfermedad neurodegenerativa.

El 25 de mayo realizamos la Jornada Científica e Informativa sobre Esclerosis Múltiple a través de nuestro canal de Youtube.





Enlace de acceso:
<https://youtu.be/PUI3eKohzVg>



PROGRAMA

18:00 horas – Apertura y bienvenida
Antonio Galindo Caballero y Agueda Alonso Sánchez
Secretario y Presidenta de FEDEMA

18:05 horas – Carmen Fátima Ruiz Rodríguez
Abogada de FEDEMA
“Condiciones de uso de las tarjetas de aparcamiento para personas con movilidad reducida”

18:15 horas – Reyes Valdés Pacheco
Psicóloga de FEDEMA
“¿Cómo gestionar la ansiedad?”

18:30 horas – Ainoa Navarrete Pérez
Dietista-Nutricionista. Especialista en nutrición clínica.
“Estrategia nutricional para personas con Esclerosis Múltiple”

18:45 horas – Dr. Eduardo Agüera Morales.
Neurólogo del Hospital Universitario Reina Sofía de Córdoba.
“Investigación, tratamientos y calidad de vida con Esclerosis Múltiple”

19:15 horas – Mesa redonda

19:30 horas – Clausura
Antonio Galindo Caballero y Agueda Alonso Sánchez
Secretario y Presidenta de FEDEMA

Organiza:



Patrocinan:



Colaboran:



Más información: 954 523 811
fedemaem@hotmail.com

www.fedema.es   

El 25 de mayo, celebramos a través de YouTube, una Jornada Científica e Informativa, con el patrocinio de SANOFI AVENTIS S.A., NOVARTIS FARMACÉUTICA S.A, ROCHE FARMA S.A., MERCK S.L.U, BIOGEN SPAIN S.L.U y la colaboración de Fundación ONCE y la Consejería de Inclusión Social, Juventud, Familias e Igualdad.

La apertura de la Jornada corrió a cargo de Antonio Galindo Caballero y Águeda Alonso Sánchez, Secretario y Presidenta de FEDEMA.

Carmen Fátima Ruiz Rodríguez, abogada de FEDEMA, nos habló sobre “Condiciones de uso de las tarjetas de aparcamiento para personas con movilidad reducida”.

Reyes Valdés Pacheco, psicóloga de FEEMA, nos habló sobre “¿Cómo gestionar la ansiedad?”.

Ainoa Navarrete Pérez, dietista-nutricionista, especialista en nutrición clínica, nos habló sobre “Estrategia nutricional para personas con Esclerosis Múltiple”.

El Dr. Eduardo Agüera Morales, neurólogo del Hospital Universitario Reina Sofía de Córdoba, expuso la ponencia “Investigación, tratamientos y calidad de vida con Esclerosis Múltiple”.

Al finalizar, hubo una mesa redonda, donde se resolvieron todas las dudas expuestas por los participantes.

Participaron en directo 106 personas (al mismo tiempo) a través del canal de YouTube de FEDEMA. Al finalizar las jornadas teníamos 314 reproducciones y 301 suscriptores.

Enlace:

<https://www.youtube.com/watch?v=PUi3eKohzVg>

A 31 de diciembre, teníamos 1.103 visualizaciones y 344 suscriptores.

Jornada Científica e Informativa x (18) Jornadas Científicas e Inform x (18) Jornadas Científicas e In x +

youtube.com/watch?v=PUI3eKohzVg

Predif Sevilla - YouT... WhatsApp

YouTube ES

Buscar

NOVARTIS sanofi Biogen ONCE Roche Junta de Andalucía MERCK

Jornadas Científicas e Informativas sobre Esclerosis Múltiple

Fed. Escl... 345... Estadísticas Editar vídeo 52 Compartir

1040 visualizaciones Emitido hace 5 meses
Jornadas Científica e Informativa: Esclerosis Múltiple Mostrar más

3 comentarios Ordenar por

Añade un comentario...

Lola De La Rosa hace 5 meses
Agradecida por permitirme participar estudio nutrición. Gracias a todo el equipo, ha sido muy interesante todo

Reproducción del chat destacado

Fed. Esclerosis Múltiple de Andalucía BUENAS TARDES A TODOS!

Fed. Esclerosis Múltiple de Andalucía BIENVENIDOS

Fed. Esclerosis Múltiple de Andalucía COMENZAMOS!

Ocultar reproducción del chat

Todos Seminarios Conversaciones Relo >

Disneyland Paris
Estas navidades regala ilusión. Mejor precio garantizado. Sin gastos de cancelación.

Anuncio - Viajes El Corte Inglés

Actualización Java disponible

ES 13:09 07/11/2022

Jornada Científica e Informativa x (18) Jornadas Científicas e Inform x (18) Jornadas Científicas e In x https://www.youtube.com/suppo x +

youtube.com/watch?v=PUI3eKohzVg

Predif Sevilla - YouT... WhatsApp

YouTube ES

Buscar

Plato único

- Tacos de verduras salteadas, pollo y guacamole.
- Plato de verduras con huevo y arroz.
- Ensalada de pasta con queso y frutos secos.
- Ensalada campera con patata y calabaza.
- Wok de verduras con tallarines y tofu.
- Verduras asadas con salmón y batata.
- Berenjena rellena de sofrito, cuscús y atún.
- Potaje de espinacas con garbanos y picatostes.
- Guiso de verduras, carne y puré de patata.

Primerero

- Risotto de verduras + Boquerones con ensalada.
- Espaguetis con tomate + Lomo con pimiento.
- Arroz tres delicias + Merluza con coliflor.
- Sopa de verduras con fideos + Tortilla de calabacín.
- Patatas en salsa verde + Atún con guisantes.
- Macarrones con plato + Lenguado con ensalada.
- Ensalada de quinoa + Lentejas con verduras.
- Cuscús con verduras + Seltán con salsa de sésame.

Segundo

- Empanada, pimientos de padrón y pulpo.
- Escalivada y pastel de pescado con tostas.
- Patés vegetales con crudités y tostas.
- Salmorejo, brocheta de carne y patatas bravas.
- Chipirones, ensaladilla, tomate aliñado.
- Croquetas, champiñones rellenos y tosta de verduras con queso.
- Paña y gaspacho.

Tapeo

- Ensalada variada + Bacalao con patatas panadera.
- Crema de verduras + Pavo con arroz integral.
- Tomate aliñado + Macarrones a la carbonara.
- Gaspacho + Pizza casera.
- Salmorejo + Paella de pollo/marisco.
- Pimientos asados + Sopa de fideos con huevo.
- Parrillada de verduras + Patatas con carne/seltán.
- Ensalada + Hamburguesa carne/vegetal completa.
- Gaspacho + Arroz a la cubana con huevos fritos.

Alfonsa Novarro de Pérez
Dietista - Nutricionista
Especialista en nutrición - dietista

NOVARTIS sanofi Biogen ONCE Roche Junta de Andalucía MERCK

Jornadas Científicas e Informativas sobre Esclerosis Múltiple

Fed. Escl... 345... Estadísticas Editar vídeo 52 Compartir

1040 visualizaciones Emitido hace 5 meses
Jornadas Científica e Informativa: Esclerosis Múltiple Mostrar más

3 comentarios Ordenar por

Añade un comentario...

Lola De La Rosa hace 5 meses
Agradecida por permitirme participar estudio nutrición. Gracias a todo el equipo, ha sido muy interesante todo

Reproducción del chat destacado

en redes y visita nuestra web para estar siempre informada

Fran Villadóniga Muchas gracias Reyes

patricia cervera muchas gracias

Pilar Fernandez La vida misma Reyes

Mari Angeles Tejada Martinez Me entra ansiedad al acostarme, viéndome malas sensaciones por recordar asuntos de mi vida que me están ocurriendo, donde siempre me veo negativamente en mis acciones.

Agueda Alonso Muchas gracias Carmen y Reyes, dos ponencias magníficas, muy interesantes y tenemos muchas preguntas

Rosa M. Rguez Reyes que bien explicado, gracias

Mari Angeles Tejada Martínez Luego a veces lo hablo con la persona en cuestión y nada más lejos de mi pensamiento.

Mari Angeles Tejada Martínez Me cuesta relacionarme con todo el mundo

Mari Angeles Tejada Martínez siempre estoy super callada

Mari Angeles Tejada Martinez Gracias

Agueda Alonso Gracias a ti, para eso estamos

Ocultar reproducción del chat

Todos Seminarios Conversaciones Relo >

Disneyland Paris
Estas navidades regala ilusión. Mejor precio garantizado. Sin gastos de cancelación.

Anuncio - Viajes El Corte Inglés

ES 13:26 07/11/2022

Webinario sobre Esclerosis Múltiple “charlEMos” para pacientes recién diagnosticados

WEBINARIO SOBRE ESCLEROSIS MÚLTIPLE
PARA PACIENTES RECIÉN DIAGNOSTICADOS

charlEMos

“Abordamos la EM”

“Vacunas COVID”

“Relación médico-paciente”

 Martes 7 Junio	 17:00 a 17:45 h.	 https://youtu.be/6zhvscw83jk	
--------------------	----------------------	---	--

Puedes hacer tus preguntas de forma anticipada a través de esclerosismultiple@hotmail.com

INTERVIENEN:

Dra. Sara Eichau Madueño

Neurólogo

Coordinadora de la Unidad de EM del Hospital Virgen Macarena de Sevilla

Dra. Ana María Alonso Torres

Neurólogo

Coordinadora de la Unidad de EM del Hospital Regional Carlos Haya de Málaga

Antonio Galindo Caballero

Paciente de EM

Antonia Heyworth

Paciente de EM

Isabel Martínez Sánchez

Paciente de EM

Agueda Alonso Sánchez

Presidenta de FEDEMA

ORGANIZA FEDEMA Federación de Asociaciones de Esclerosis Múltiple de Andalucía Entidad Declarada de Utilidad Pública	PATROCINA NOVARTIS	
COLABORAN		
 ASSEM Asociación Sevillana de Esclerosis Múltiple Entidad Declarada de Utilidad Pública	 Fundación ONCE	 Junta de Andalucía Consejería de Salud y Familias
Más información: 954 523 811 fedemaem@hotmail.com www.fedema.es		

El día 7 de junio, FEDEMA celebró el Webinar “charlEMos”, a través de nuestro canal de YouTube, donde contamos con la participación de la Dra. Sara Eichau, coordinadora de la Unidad de EM del Hospital Virgen Macarena y de la Dra. Ana María Alonso Torres, coordinadora de la Unidad de EM del Hospital Regional Carlos Haya de Málaga. Hablaron sobre “el abordaje de la Esclerosis Múltiple”, “Vacunas COVID” y “Relación médico paciente”. Intervinieron pacientes de Esclerosis Múltiple que nos contaron su experiencia en primera persona.

Han sido Patrocinadas por NOVARTIS FARMACÉUTICA S.A y hemos contado con la colaboración de la Asociación Sevillana de Esclerosis Múltiple y Fundación ONCE.

Al comenzar teníamos 314 suscriptores y al finalizar 319. A día 28 de junio, tenemos 325.

Participaron en directo unos 70 dispositivos (al mismo tiempo) a través del canal de Youtube de FEDEMA. Al finalizar teníamos 314 reproducciones. A 28 de junio tenemos 370 visualizaciones y 22 me gusta.

A 31 de diciembre, teníamos 515 visualizaciones y 344 suscriptores.

Enlace: <https://youtu.be/DfCJf5L-oWw>

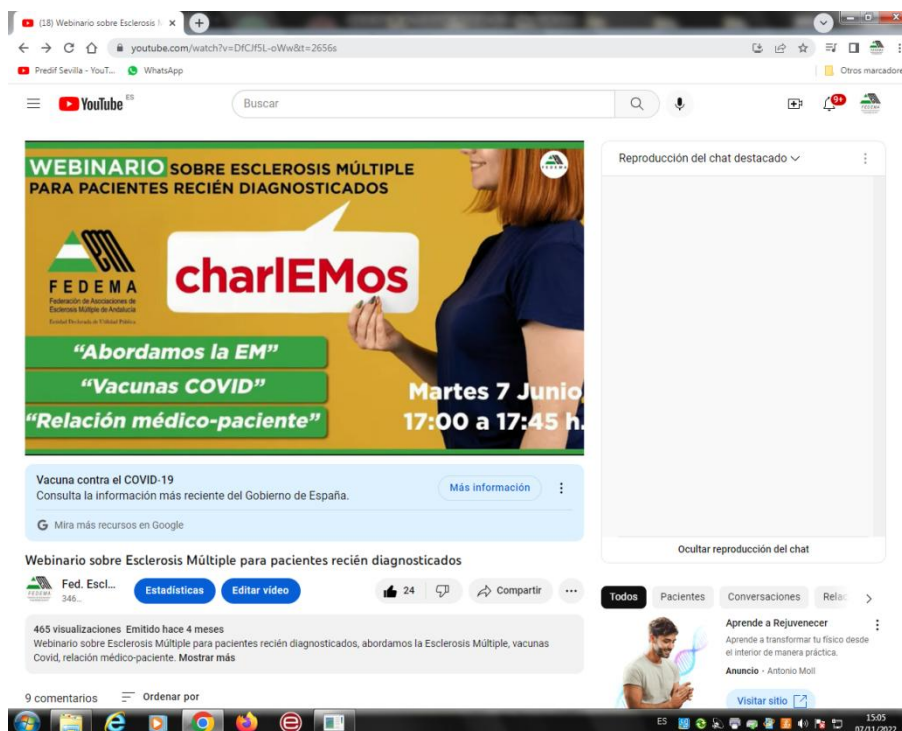

(18) Webinario sobre Esclero... x +

youtube.com/watch?v=DfCf5L-oWw&t=2656s

Predif Sevilla - YouT... WhatsApp

YouTube ES

Buscar

Reproducción del chat destacado

- M J C R estoy en virgen del Rocio y aunque no me quejo no tengo esta atención tan personalizada en cuanto a tener email o tlfno atendido. llevo muy pocos meses diagnosticada desde sept 22 y recibí ocrelizuma
- M J C R xq no tienen claro si tengo la progresiva q parece q si o la de brotes y ocrelizuma vale para ambas
- Araceli Gomera Pineda De los nuevos fármacos que se esperan, ¿alguno para EMPP?
- SALVADOR FUENTES El Atún rojo y el brócoli, afecta de forma perjudicial a afectados de esclerosis múltiple?, gracias.
- Belen Muñoz influye en algo el gluten en la dieta de un paciente con esclerosis múltiple?
- francisco jesus cabezon jimenez Que opinión en líneas generales se tiene sobre el CBD
- Marta Sánchez buenas tardes. me gustaría saber como influye la ansiedad en los síntomas y si puede afectar a la aparición de brotes
- Antonio Martell hecho en falta en la sanidad pública, formación en ejercicio físico como movimientos combinados, que es muy positiva para la EMA (nordic walking), etc. sin tener que recurrir a gimnasios inxper EMA
- Salvador Jara hay algun medicamento para la fatiga?

Ocultar reproducción del chat

Vacuna contra el COVID-19
Consulta la información más reciente del Gobierno de España. Más información

Mira más recursos en Google

Webinario sobre Esclerosis Múltiple para pacientes recién diagnosticados

Fed. Escl... 346... Estadísticas Editar vídeo 24 Comentar Compartir

465 visualizaciones Emitido hace 4 meses
Webinario sobre Esclerosis Múltiple para pacientes recién diagnosticados, abordamos la Esclerosis Múltiple, vacunas Covid, relación médico-paciente. **Mostrar más**

https://www.vacunacovid.gob.es Ordenar por

ES 15:03 07/11/2022

(18) Webinario sobre Esclero... x +

youtube.com/watch?v=DfCf5L-oWw&t=2656s

Predif Sevilla - YouT... WhatsApp

YouTube ES

Buscar

Reproducción del chat destacado

- Marta Fernandez Piña agradezco la ayuda que me tenido en ma
- Maria Fernandez Piña asociación de Sevilla
- Fed. Esclerosis Múltiple de Andalucía en la FEDEMA podemos ayudarte y dirigirte a la entidad correspondiente a tu ciudad o lo que necesites
- M J C R si soy socia de vuestra asociación y acudo al fisio
- Fed. Esclerosis Múltiple de Andalucía <https://studio.youtube.com/channel/UC...>
- M J C R en Sevilla
- Antonio Martell tu pareja te echa de la casa
- M J C R el enlace que habias anotado no se abre
- Fed. Esclerosis Múltiple de Andalucía entra en este canal nuestro
- Fed. Esclerosis Múltiple de Andalucía en videos / directo
- M J C R ok gracias
- Fed. Esclerosis Múltiple de Andalucía y puedes encontrarlos todos
- Fed. Esclerosis Múltiple de Andalucía gracias a vosotros siempre

Ocultar reproducción del chat

Vacuna contra el COVID-19
Consulta la información más reciente del Gobierno de España. Más información

Mira más recursos en Google

Webinario sobre Esclerosis Múltiple para pacientes recién diagnosticados

Fed. Escl... 346... Estadísticas Editar vídeo 24 Comentar Compartir

465 visualizaciones Emitido hace 4 meses
Webinario sobre Esclerosis Múltiple para pacientes recién diagnosticados, abordamos la Esclerosis Múltiple, vacunas Covid, relación médico-paciente. **Mostrar más**

9 comentarios Ordenar por

ES 15:06 07/11/2022

SEMANA DE LA EM EN ANDALUCÍA

Del 2 al 9 de octubre de 2022, realizamos una Campaña de Sensibilización a través de las redes sociales, con la colaboración de la Consejería de Inclusión Social, Juventud, Familias e Igualdad, Fundación ONCE, laboratorios NOVARTIS-FARMACÉUTICA S.A, y SANOFI -AVENTIS S.A.

DEL 1 AL 9 DE OCTUBRE
SEMANA DE LA
ESCLEROSIS
MÚLTIPLE
EN ANDALUCÍA

ES TU MOMENTO ASÓCIATE DESDE 10 € AL AÑO

La Esclerosis Múltiple es incurable y degenerativa, pero las personas que la padecen quieren tener unas vidas normalizadas.
Con tratamiento a tiempo y rehabilitación continuada, pueden conseguir una vida plena.

FEDEMA
Federación de Asociaciones de Esclerosis Múltiple de Andalucía
Entidad Declarada de Utilidad Pública

www.fedema.es
f t i

#esclerosismúltipleenandalucia

TÚ LES PUEDES AYUDAR
FORMA PARTE DE NUESTRO VOLUNTARIADO

CONTACTO:
954 52 38 11
fedemaem@hotmail.com



sanofi

NOVARTIS



YOGA SOLIDARIO

El 5 de septiembre, con motivo de la celebración de la Semana de la EM en Andalucía, FEDEMA realizó una actividad de “YOGA SOLIDARIO”, en directo a través de nuestro canal de YouTube. La sesión fue impartida por Alexandra Leal y ha sido Patrocinada por SANOFI AVENTIS S.A, NOVARTIS FARMACÉUTICA S.A y Fundación ONCE.

Enlace: <https://www.youtube.com/channel/UCBIIwPOdNHZCTx1NoGMJAWA>

A 31 de diciembre, teníamos 69 visualizaciones y 344 suscriptores.

The screenshot shows a YouTube video player for the video "YOGA SOLIDARIO - SEMANA DE LA EM". The video is from the channel "Fed. Escl..." and has 62 views. The video content shows a woman performing yoga outdoors. The interface includes the YouTube logo, search bar, video title, channel name "Fed. Escl...", view count "62 visualizaciones", and a chat window on the right with messages from "Fed. Esclerosis Multiple de Andalucía". The Windows taskbar is visible at the bottom.

Webinario “charlemos” – “Abordamos la EM”

WEBINARIO SOBRE ESCLEROSIS MÚLTIPLE
“Abordamos la EM”



charlEMos



Abordamos la EM

Vacunas Covid

Orientación Familiar

Embarazo y Esclerosis Múltiple

 14 septiembre	 17:00 a 18:00 h.	EN DIRECTO A TRAVÉS DE  https://youtu.be/Z9gwHvfJG4	
--	---	--	---

Puedes hacer tus preguntas de forma anticipada a través de esclerosismultiple@hotmail.com

INTERVIENEN:

Dr. Eduardo Durán Ferreras

Neurólogo. Unidad de enfermedades desmielinizantes. Servicio de Neurología.
Hospital Virgen del Rocío de Sevilla

Dra. Miriam Ben-Yelun Insenser

Neuróloga. Unidad de EM del Hospital Virgen Macarena de Sevilla

Antonia Heyworth

Paciente de EM

Alexandra Leal Limón

Paciente de EM

Águeda Alonso Sánchez

Presidenta de FEDEMA

ORGANIZA  FEDEMA Federación de Asociaciones de Esclerosis Múltiple de Andalucía Entidad Declarada de Utilidad Pública	PATROCINA  NOVARTIS
	COLABORAN  Asociación Sevillana de Esclerosis Múltiple Entidad Declarada de Utilidad Pública  Fundación ONCE

Más información:

954 523 811
fedemaem@hotmail.com

www.fedema.es



El día 14 de septiembre celebramos el Webinario “charlEMos” donde contamos con la participación del Dr. Eduardo Durán Ferreras, neurólogo de la Unidad de enfermedades desmielinizantes. Servicio de Neurología del Hospital Virgen del Rocío de Sevilla y con la Dra. Miriam Ben- Yelun Insenser, neuróloga de la Unidad de EM del Hospital Virgen Macarena de Sevilla, que nos hablaron de “Vacunas COVID”, “Orientación Familias” y “Embarazo y Esclerosis Múltiple”. Contamos con pacientes afectadas de Esclerosis Múltiple que nos hablaron de su experiencia.

Al comenzar teníamos 329 suscriptores y al finalizar 330. Participaron en directo 94 dispositivos (al mismo tiempo) a través del canal de Youtube de FEDEMA. Al finalizar teníamos 152 visualizaciones.

A 31 de diciembre: 506 visualizaciones y 344 suscriptores.

Enlace: <https://youtu.be/Z9gwHvflJG4>

The screenshot shows a YouTube video player interface. The video title is "WEBINARIO SOBRE ESCLEROSIS MÚLTIPLE 'Abordamos la EM' charlEMos". The video description includes "Vacuna contra el COVID-19" and "Webinario sobre Esclerosis Múltiple Abordamos la EM - CharlEMos". The video has 452 views and was uploaded 1 month ago. The video player shows a woman holding a sign that says "charlEMos". The video description includes "Vacuna contra el COVID-19" and "Webinario sobre Esclerosis Múltiple Abordamos la EM - CharlEMos". The video has 452 views and was uploaded 1 month ago.

YouTube video player interface showing a webinar titled "Webinar sobre Esclerosis Múltiple 'Abordamos la EM' - CharEMos". The video player shows three participants in a grid view. Below the video, there is a description: "Webinar sobre Esclerosis Múltiple para pacientes recién diagnosticados, abordamos la Esclerosis Múltiple, vacunas Covid, orientación familiar, embarazo y esclerosis múltiple". The video has 452 views and was uploaded 1 month ago. The chat on the right shows a conversation about COVID-19 vaccines and the use of generic drugs like fentanyl. The interface includes a search bar with "fedema", a navigation menu, and a taskbar at the bottom.

A second screenshot of the same YouTube video player, showing a different frame of the webinar. The video player now shows five participants in a grid view. The chat on the right continues the conversation, with participants discussing the benefits of generic drugs and the importance of regular medical check-ups. The interface elements, including the search bar and taskbar, are consistent with the first screenshot.

ENCUENTRO CON LA EM

Los días 21, 22 y 23 de octubre, FEDEMA realizó el “Encuentro con la EM” en el Hotel ILUNION de Islantilla (Huelva).

Participaron personas afectadas de Esclerosis Múltiple, cuidadores/as, miembros de las Juntas Directivas de las entidades de FEDEMA, técnicos/as, voluntarios/as y colaboradores.

Reyes Valdés Pacheco, psicóloga de FEDEMA, realizó el Taller “Afrontando juntos la Esclerosis Múltiple, donde todo el mundo pudo participar.

Fue un encuentro muy emotivo, donde pudimos disfrutar de un fin de semana de ocio compartido tras varios años sin podernos reunir como consecuencia de la pandemia.

Esta actividad ha sido subvencionada por Fundación ONCE.

Han participado un total de 72 personas entre adultos y menores.





JORNADA CIENTÍFICA E INFORMATIVA

JORNADA CIENTÍFICA E INFORMATIVA

JUEVES 10 NOVIEMBRE 2022

ONLINE



Enlace de acceso:
<https://youtu.be/cOXHtOaRPg8>



PROGRAMA

18:00 H. Apertura y bienvenida
Antonio Galindo Caballero y Águeda Alonso Sánchez
Secretario y Presidenta de FEDEMA

18:05 H. Carmen Fátima Ruiz Rodríguez
Abogada de FEDEMA
'Conducir con Esclerosis Múltiple'

18:15 H. Reyes Valdés Pacheco
Psicóloga de FEDEMA
'¿Cómo afrontar el diagnóstico de una Esclerosis Múltiple'

18:30 H. Dr. Francisco Padilla Parrado
Neurólogo Hospital Clínico Virgen de la Victoria de Málaga
'Investigación, tratamientos y seguridad del paciente en EM'
'Importancia de la comunicación médico-paciente y toma de decisiones compartidas en la EM'

19:00 H. Mesa redonda

19:20 H. Clausura
Antonio Galindo Caballero y Águeda Alonso Sánchez
Secretario y Presidenta de FEDEMA

Organiza:



FEDEMA
Federación de Asociaciones de Esclerosis Múltiple de Andalucía
Entidad Declarada de Utilidad Pública

Patrocinan:



Colaboran:



Más Información: 954 523 811
fedemaem@hotmail.com

www.fedema.es   

El 10 de noviembre, celebramos a través de YouTube, una Jornada Científica e Informativa sobre EM.

La apertura de la Jornada corrió a cargo de Antonio Galindo Caballero y Águeda Alonso Sánchez, Secretario y Presidenta de FEDEMA.

Carmen Fátima Ruiz Rodríguez, abogada de FEDEMA, nos habló sobre “Conducir con Esclerosis Múltiple”.

Reyes Valdés Pacheco, psicóloga de FEDEMA nos habló de “¿Cómo afrontar el diagnóstico de una Esclerosis Múltiple?”.

El Dr. Francisco Padilla Parrado, neurólogo del Hospital Cínico Virgen de la Victoria de Málaga, nos habló sobre “Investigación, tratamientos y seguridad del paciente de EM” y “Importancia de la comunicación médico-paciente y toma de decisiones compartidas con la EM”.

Al finalizar, hubo una mesa redonda, donde se resolvieron todas las dudas expuestas por los participantes.

La Clausura corrió a cargo de Antonio Galindo Caballero y Águeda Alonso Sánchez, Secretario y Presidenta de FEDEMA.

La Jornada está en nuestro canal de YouTube:
<https://www.youtube.com/watch?v=cOXHtOaRPg8>

Participaron en directo un total de 43 personas. A 31 de diciembre llevábamos 602 visualizaciones y 344 suscriptores.

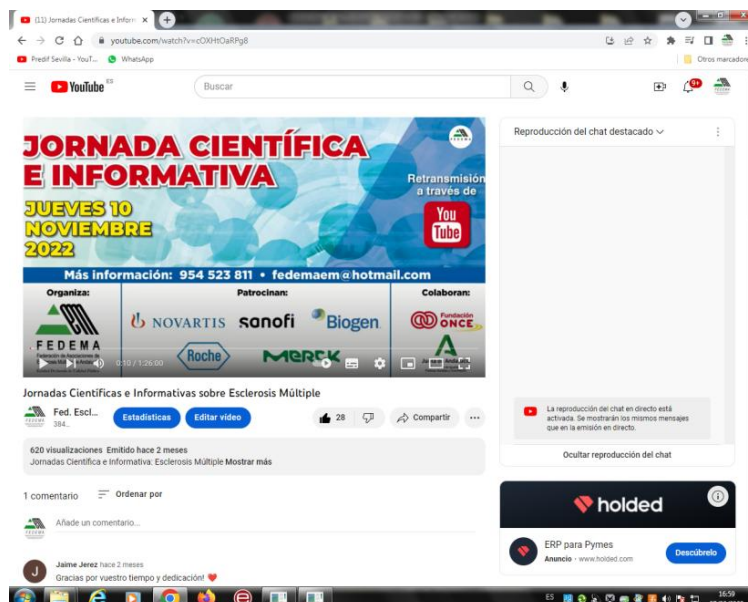

[11] Jornadas Científicas e Informativas sobre Esclerosis Múltiple

youtube.com/watch?v=cOXHTOaRPg8

Predif Sevilla - YouT... WhatsApp Otros marcadores

YouTube ES Buscar



Reproducción del chat destacado

- Fed. Esclerosis Múltiple de Andalucía Buenas tardes a todos
- SALVADOR FUENTES Buenas tardes.
- Rafael Hipona buenas tardes a tod@s
- Carlos Pino Buenas tardes

Ocultar reproducción del chat

holded ERP para Pymes Anuncio · www.holded.com Descúbrelo

Jornadas Científicas e Informativas sobre Esclerosis Múltiple

Fed. Escl... 384... Estadísticas Editar vídeo 28 Comentar Compartir

620 visualizaciones Emitido hace 2 meses
Jornadas Científica e Informativa: Esclerosis Múltiple Mostrar más

1 comentario Ordenar por

Añade un comentario...

Jaime Jerez hace 2 meses
Gracias por vuestro tiempo y dedicación! ❤️

ES 17:02 07/02/2023

[11] Jornadas Científicas e Informativas sobre Esclerosis Múltiple

youtube.com/watch?v=cOXHTOaRPg8

Predif Sevilla - YouT... WhatsApp Otros marcadores

YouTube ES Buscar

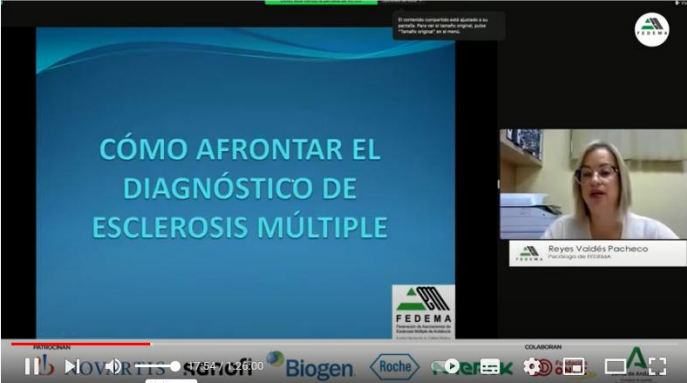

Reproducción del chat destacado

- Fed. Esclerosis Múltiple de Andalucía Buenas tardes a todos
- SALVADOR FUENTES Buenas tardes.
- Rafael Hipona buenas tardes a tod@s
- Carlos Pino Buenas tardes
- Caridad Peregrin Desde Granada, buenas tardes.
- Antonio Galindo Buenas tardes
- David Rosa buenas tardes
- Eloy J Sotomayor Buenas tardes
- Lucía nieto buenas tardes y saludos desde Granada
- Asociación Sevillana de Esclerosis Múltiple buenas tardes
- Manuel Chaparro hidalgo buenas tardes
- isabel martinez sanchez Buenas tardes
- Agueda Alonso Sánchez Buenas tardes y gracias por estar con nosotros una vez más
- Fed. Esclerosis Múltiple de Andalucía Podéis ir haciendo vuestras preguntas y se responderán al finalizar

Ocultar reproducción del chat

holded ERP para Pymes Anuncio · www.holded.com Descúbrelo

Jornadas Científicas e Informativas sobre Esclerosis Múltiple

Fed. Escl... 384... Estadísticas Editar vídeo 28 Comentar Compartir

620 visualizaciones Emitido hace 2 meses
Jornadas Científica e Informativa: Esclerosis Múltiple Mostrar más

1 comentario Ordenar por

Añade un comentario...

Jaime Jerez hace 2 meses
Gracias por vuestro tiempo y dedicación! ❤️

ES 17:03 07/02/2023

youtube.com/watch?v=cOXHTOaRpg8

Buscar

Investigación, tratamientos y seguridad del paciente en E. Múltiple. Importancia de la comunicación médico-paciente



Francisco Padilla Parrado
Servicio de Neurología
Hospital Clínico Universitario Virgen de la Victoria
Málaga

Dr. Francisco Padilla Parrado
Neurología Hospital Virgen de la Victoria de Málaga

NOVARTIS sanofi Biogen Roche MERCK ONCE Junta de Andalucía

Jornadas Científicas e Informativas sobre Esclerosis Múltiple

Fed. Escl... 384... Estadísticas Editar vídeo 28 Compartir

620 visualizaciones Emitido hace 2 meses
Jornadas Científica e Informativa: Esclerosis Múltiple Mostrar más

1 comentario Ordenar por

Añade un comentario...

Jaime Jerez hace 2 meses
Gracias por vuestro tiempo y dedicación!

Reproducción del chat destacado

- Agueda Alonso Sánchez Buenas tardes y gracias por estar con nosotros una vez más
- Fed. Esclerosis Múltiple de Andalucía Podéis ir haciendo vuestras preguntas y se responderán al finalizar
- valentin monteró Buenas tardes
- vvaradero1 Q interesante, Carmen
- Antonio Galindo 1ª Pregunta: En cuánto al seguro del coche , tenemos que comunicarle que tenemos E.M a la Aseguradora?
- Manuel Chaparro hidalgo cuando me diagnosticaron la esclerosis múltiple, dos años después me diagnosticaron un linfoma que por suerte con la radioterapia se destruyó, bien, pues en ningún momento me vine abajo
- Manuel Chaparro hidalgo tengo un carácter que no me permite hundirme, días malos tenemos todos y todas, pero sentarse ha lamentarse es estar muerto en vida, hay que tirar para adelante que todo llega
- manolo y esperanza rodriguez guidonet Esperanza buenas tardes
- Isabel Sánchez Buenas tardes

ERP para Pymes Anuncio - www.holded.com Descúbrelo

youtube.com/watch?v=cOXHTOaRpg8

Buscar

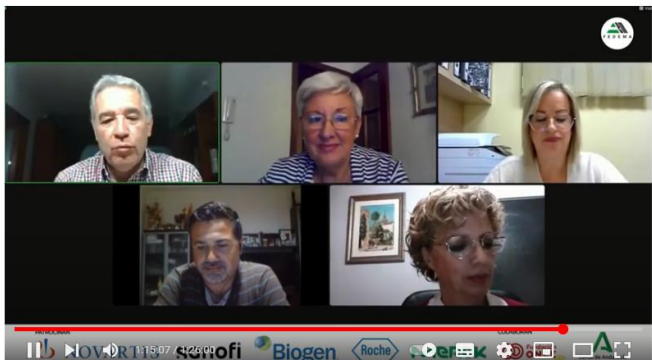

Jornadas Científicas e Informativas sobre Esclerosis Múltiple

Fed. Escl... 384... Estadísticas Editar vídeo 28 Compartir

620 visualizaciones Emitido hace 2 meses
Jornadas Científica e Informativa: Esclerosis Múltiple Mostrar más

1 comentario Ordenar por

Añade un comentario...

Jaime Jerez hace 2 meses
Gracias por vuestro tiempo y dedicación!

Reproducción del chat destacado

- no me permite hundirme, días malos tenemos todos y todas, pero sentarse ha lamentarse es estar muerto en vida, hay que tirar para adelante que todo llega
- manolo y esperanza rodriguez guidonet Esperanza buenas tardes
- Isabel Sánchez Buenas tardes
- Fed. Esclerosis Múltiple de Andalucía no olvidéis que podéis hacer las preguntas que tengáis para intentar resolverlas en breve
- Fed. Esclerosis Múltiple de Andalucía no todos los días se tienen a los profesionales que necesitamos al alcance de la mano
- Manuel Chaparro hidalgo ¿para la secundaria progresiva hay algún fármaco o alguno previsto para curarla? muchas gracias
- valentin monteró Buenas mi pregunta es: La ataxia tiene relación con E.M?
- Encarni Wasmer tengo una duda sobre la cladrina... es un fármaco que es seguro?.. esque los otros tratamientos mean sentido mal
- Rosa M. Rguez Las jornadas están siendo una vez más muy interesantes.
- Isabel Sánchez Después de salirme de un ensayo clínico por empeoramiento, cuanto tiempo puedo estar sin fármaco

ERP para Pymes Anuncio - www.holded.com Descúbrelo

Webinario para pacientes recién diagnosticados

WEBINARIO SOBRE ESCLEROSIS MÚLTIPLE
“Abordamos la EM”

charlEMos

Abordamos la EM

Vacunas Covid

Evidencias de las escalas de valoración de pacientes

Toma de decisiones compartidas

 24 noviembre	 17:00 a 18:00 h.	EN DIRECTO A TRAVÉS DE https://youtu.be/Vgd5CR260IY	
------------------	----------------------	---	--

Puedes hacer tus preguntas de forma anticipada a través de esclerosismultiple@hotmail.com

INTERVIENEN:

Dr. Jesús Foronda Bengoa

Neurólogo del Complejo Hospitalario Ciudad de Jaén

Antonio Galindo Caballero

Paciente de EM - Presidente de la Asociación Cordobesa de EM

M^a Caridad Peregrín González

Paciente de EM - Presidenta de la Asociación Granadina de EM

Elisa Otero Caro

Paciente de EM

Águeda Alonso Sánchez

Presidenta de FEDEMA

ORGANIZA FEDEMA Federación de Asociaciones de Esclerosis Múltiple de Andalucía Entidad Dedicada de Utilidad Pública	PATROCINA NOVARTIS
	COLABORAN Fundación ONCE

Más información:

954 523 811

fedemaem@hotmail.com

www.fedema.es



El día 24 de noviembre celebramos el Webinario “charlEMos” donde contamos con la participación de el Dr. Jesús Foronda Bengoa, neurólogo del Complejo Hospitalario Ciudad de Jaén, que nos habló de “Vacunas COVID”, “Orientación Familias” y “Embarazo y Esclerosis Múltiple”. Contamos con pacientes afectadas de Esclerosis Múltiple que nos hablaron de su experiencia.

Al comenzar teníamos suscriptores y al finalizar 330. Participaron en directo 52 dispositivos (al mismo tiempo) a través del canal de YouTube de FEDEMA. Al finalizar teníamos 115 visualizaciones.

A 31 de diciembre: 506 visualizaciones y 344 suscriptores.

Enlace: <https://www.youtube.com/watch?v=Vgd5CR260IY>

WEBINARIO SOBRE ESCLEROSIS MÚLTIPLE
“Abordamos la EM”

FEDEMA
Federación de Asociaciones de Esclerosis Múltiple de Andalucía
Entidad Declarada de Utilidad Pública

charlEMos

EN DIRECTO A TRAVÉS DE

Abordamos la EM

Vacunas Covid

Evidencias de las escalas de valoración de pacientes

Toma de decisiones compartidas

Jueves 24
Noviembre 2022
17:00 a 18:00 h.

ORGANIZA

FEDEMA
Federación de Asociaciones de Esclerosis Múltiple de Andalucía
Entidad Declarada de Utilidad Pública
www.fedema.es

PATROCINA

NOVARTIS

COLABORA

Fundación ONCE

YouTube video player interface showing a live webinar titled "Webinario sobre Esclerosis Múltiple 'Abordamos la EM' - CharEMos". The video player displays a grid of six participants: Eloy Otero Claro, Antonio Galindo Caballero, Dr. Jesús Fernando Bengoa, M^{ra} Carolina Perengín González, and Agueda Alonso Sánchez. The video title is "Webinario sobre Esclerosis Múltiple 'Abordamos la EM' - CharEMos" with 297 views and a duration of 1:11:55. The description states: "Webinario sobre Esclerosis Múltiple para pacientes recién diagnosticados, abordamos la Esclerosis Múltiple, vacunas Covid, orientación familiar, embarazo y esclerosis múltiple". The chat on the right shows messages from Predif Sevilla and other participants. A taskbar at the bottom shows the system time as 17:07 on 07/02/2023.

YouTube video player interface showing a promotional video for the webinar. The video title is "Webinario sobre Esclerosis Múltiple 'Abordamos la EM' - CharEMos" with 297 views and a duration of 0:32. The description states: "Webinario sobre Esclerosis Múltiple para pacientes recién diagnosticados, abordamos la Esclerosis Múltiple, vacunas Covid, orientación familiar, embarazo y esclerosis múltiple". The video content includes the FEDEMA logo and the CharEMos logo, along with the text "Abordamos la EM", "Vacunas Covid", "Evidencias de las escalas de valoración de pacientes", and "Toma de decisiones compartidas". The chat on the right is currently empty. A taskbar at the bottom shows the system time as 17:19 on 07/02/2023.

JORNADA CIENTÍFICA E INFORMATIVA

JORNADA CIENTÍFICA E INFORMATIVA SOBRE ESCLEROSIS MÚLTIPLE

14 DE DICIEMBRE DE 2022

18:00 HORAS

Celebración online a
través de YouTube

Enlace de acceso:
<https://youtu.be/f4LCXBGr1HA>



PROGRAMA

- 18:00 horas** Apertura y bienvenida
Águeda Alonso Sánchez, Presidenta de FEDEMA
- 18:05 horas** Carmen Fátima Ruiz Rodríguez, Abogada de FEDEMA
Asistencia Sanitaria en el extranjero para pacientes con EM
- 18:15 horas** Reyes Valdés Pacheco, Psicóloga de FEDEMA
La Importancia del autocuidado
- 18:30 horas** Testimonio de pacientes
Situación actual de la atención sanitaria en Andalucía
- 18:45 horas** Dr. Eduardo Durán Ferreras, Neurólogo. Unidad de
Enfermedades Desmielinizantes. Servicio de Neurología
del Hospital Virgen del Rocío de Sevilla
Actualidad en tratamientos de Esclerosis Múltiple y Vacunas
EDSS en Esclerosis Múltiple
- 19:15 horas** Mesa redonda
- 19:30 horas** Clausura
Antonio Galindo Caballero y Águeda Alonso Sánchez,
Secretario y Presidenta de FEDEMA

ORGANIZA



FEDEMA
Federación de Asociaciones de
Esclerosis Múltiple de Andalucía
Entidad Dedicada de UNED 2018

PATROCINAN



COLABORAN



Más Información: 954 523 811
fedemaem@hotmail.com

www.fedema.es



El 14 de diciembre, celebramos a través de YouTube, una Jornada Científica e Informativa sobre EM.

La apertura de la Jornada corrió a cargo de Águeda Alonso Sánchez, Presidenta de FEDEMA.

Carmen Fátima Ruiz Rodríguez, abogada de FEDEMA, nos habló sobre “Asistencia Sanitaria en el extranjero para pacientes con EM”.

Reyes Valdés Pacheco, psicóloga de FEDEMA nos habló de “La importancia del autocuidado”.

Varios pacientes contaron su testimonio sobre la situación actual de la atención sanitaria en Andalucía.

El Dr. Eduardo Durán Ferreras, neurólogo, Unidad de Enfermedades Desmielinizantes del Servicio de Neurología del Hospital Virgen del Rocío de Sevilla, nos habló de “Actualidad en tratamientos de Esclerosis Múltiple y Vacunas EDSS en Esclerosis Múltiple”.

Al finalizar, hubo una mesa redonda, donde se resolvieron todas las dudas expuestas por los participantes.

La Clausura corrió a cargo de Antonio Galindo Caballero y Águeda Alonso Sánchez, Secretario y Presidenta de FEDEMA.

La Jornada está en nuestro canal de YouTube:
<https://www.youtube.com/watch?v=j4LCXBGrhHA>

Participaron en directo un total de 58 personas. A 31 de diciembre llevábamos 751 visualizaciones y 344 suscriptores.

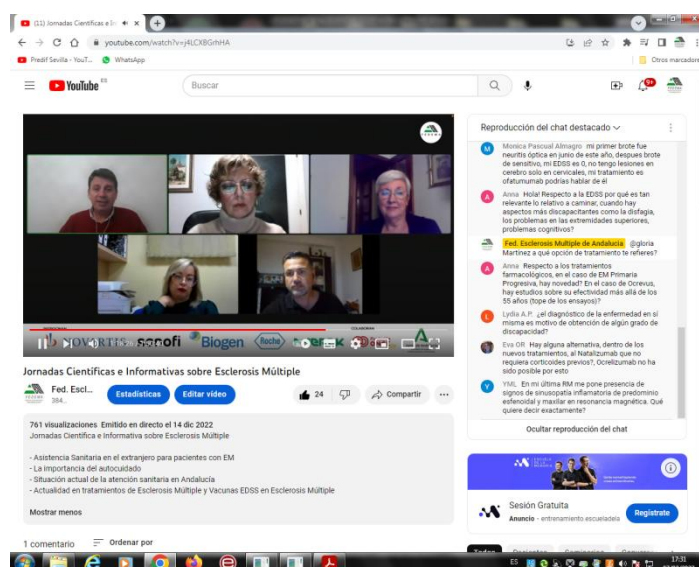

youtube.com/watch?v=j4LCXBGrhHA

YouTube ES

Buscar

ASISTENCIA SANITARIA EN EL EXTRANJERO
Sevilla, 14 de diciembre de 2022

NOVARTIS sanofi Biogen Roche MERCK Fundación ONCE Junta de Andalucía

Jornadas Científicas e Informativas sobre Esclerosis Múltiple

Fed. Escl... 384... Estadísticas Editar vídeo 24 Comentar Compartir

761 visualizaciones Emitido en directo el 14 dic 2022
Jornadas Científica e Informativa sobre Esclerosis Múltiple

- Asistencia Sanitaria en el extranjero para pacientes con EM
- La importancia del autocuidado
- Situación actual de la atención sanitaria en Andalucía
- Actualidad en tratamientos de Esclerosis Múltiple y Vacunas EDSS en Esclerosis Múltiple

Mostrar menos

1 comentario Ordenar por

Reproducción del chat destacado

- Veronica Roque mora Buenos días
- Monica RG Buenas tardes
- Asociacion Sevillana de Ictus buenas tardes
- Rocio Astolfi Buenas tardes
- Asociación Sevillana de Esclerosis Múltiple buenas tardes a todos
- Antonio Galindo Buenas tardes
- Fran Villadóniga Buenas tardes
- Eva OR Buenas tardes

Ocultar reproducción del chat

Sesión Gratuita Anuncio - entrenamiento.esueladela Regístrate

youtube.com/watch?v=j4LCXBGrhHA

YouTube ES

Buscar

LA IMPORTANCIA DEL AUTOCUIDADO

NOVARTIS sanofi Biogen Roche MERCK Fundación ONCE Junta de Andalucía

Jornadas Científicas e Informativas sobre Esclerosis Múltiple

Fed. Escl... 384... Estadísticas Editar vídeo 24 Comentar Compartir

761 visualizaciones Emitido en directo el 14 dic 2022
Jornadas Científica e Informativa sobre Esclerosis Múltiple

- Asistencia Sanitaria en el extranjero para pacientes con EM
- La importancia del autocuidado
- Situación actual de la atención sanitaria en Andalucía
- Actualidad en tratamientos de Esclerosis Múltiple y Vacunas EDSS en Esclerosis Múltiple

Mostrar menos

1 comentario Ordenar por

Reproducción del chat destacado

- Veronica Roque mora Buenos días
- Monica RG Buenas tardes
- Asociacion Sevillana de Ictus buenas tardes
- Rocio Astolfi Buenas tardes
- Asociación Sevillana de Esclerosis Múltiple buenas tardes a todos
- Antonio Galindo Buenas tardes
- Fran Villadóniga Buenas tardes
- Eva OR Buenas tardes
- isabel gonzalez buenas tardes
- Agueda Alonso Sánchez Buenas tardes, al finalizar la jornada responderemos a las preguntas, pero las pueden ir haciendo desde ahora
- SALVADOR FUENTES Buenas tardes.

Ocultar reproducción del chat

Sesión Gratuita Anuncio - entrenamiento.esueladela Regístrate

youtube.com/watch?v=j4LCXBGrhHA

Predif Sevilla - YouT... WhatsApp

YouTube ES

Buscar

JORNADA CIENTÍFICA E INFORMATIVA SOBRE ESCLEROSIS MÚLTIPLE

14 DE DICIEMBRE DE 2022
18:00 HORAS

18:45 horas **Dr. Eduardo Durán Ferreras**, Neurólogo. Unidad de Enfermedades Desmielinizantes. Servicio de Neurología del Hospital Virgen del Rocío de Sevilla
Actualidad en tratamientos de Esclerosis Múltiple
EDSS en Esclerosis Múltiple

Dr. Eduardo Durán Ferreras
Neurólogo. Unidad de Enfermedades Desmielinizantes. Servicio de Neurología del Hospital Virgen del Rocío de Sevilla

ENTROCIAN

NOVARTIS sanofi Biogen Roche MERCK ONCE Fundación Junta de Andalucía

COLABORAN

Jornadas Científicas e Informativas sobre Esclerosis Múltiple

Fed. Escl... 384...

Estadísticas Editar vídeo

24 Comentar Compartir

761 visualizaciones Emitido en directo el 14 dic 2022
Jornadas Científica e Informativa sobre Esclerosis Múltiple

- Asistencia Sanitaria en el extranjero para pacientes con EM
- La importancia del autocuidado
- Situación actual de la atención sanitaria en Andalucía
- Actualidad en tratamientos de Esclerosis Múltiple y Vacunas EDSS en Esclerosis Múltiple

Mostrar menos

1 comentario Ordenar por

Reproducción del chat destacado

Veronica Roque mora Buenos días

Monica RG Buenas tardes

Asociacion Sevillana de Ictus buenas tardes

Rocio Astolfi Buenas tardes

Asociación Sevillana de Esclerosis Múltiple buenas tardes a todos

Antonio Galindo Buenas tardes

Fran Villadóniga Buenas tardes

Eva OR Buenas tardes

isabel gonzalez buenas tardes

Agueda Alonso Sánchez Buenas tardes, al finalizar la jornada responderemos a las preguntas, pero las pueden ir haciendo desde ahora

SALVADOR FUENTES Buenas tardes.

isabel martinez sanchez Buenas tardes

Jose Luis Rodríguez Lara Buenas tarde.

Eva OR Ante todas estas necesidades que van en aumento por parte de la Sanidad Pública, qué hace o va a hacer FEDEMA?

Ocultar reproducción del chat

Sesión Gratuita

Anuncio - entrenamiento.escucladela

Regístrate

17:33 07/02/2023

youtube.com/watch?v=j4LCXBGrhHA

Predif Sevilla - YouT... WhatsApp

YouTube ES

Buscar



Jornadas Científicas e Informativas sobre Esclerosis Múltiple

Fed. Escl... 384...

Estadísticas Editar vídeo

24 Comentar Compartir

761 visualizaciones Emitido en directo el 14 dic 2022
Jornadas Científica e Informativa sobre Esclerosis Múltiple

- Asistencia Sanitaria en el extranjero para pacientes con EM
- La importancia del autocuidado
- Situación actual de la atención sanitaria en Andalucía
- Actualidad en tratamientos de Esclerosis Múltiple y Vacunas EDSS en Esclerosis Múltiple

Mostrar menos

1 comentario Ordenar por

Reproducción del chat destacado

Veronica Roque mora Buenos días

Monica RG Buenas tardes

Asociacion Sevillana de Ictus buenas tardes

Rocio Astolfi Buenas tardes

Asociación Sevillana de Esclerosis Múltiple buenas tardes a todos

Antonio Galindo Buenas tardes

Fran Villadóniga Buenas tardes

Eva OR Buenas tardes

isabel gonzalez buenas tardes

Agueda Alonso Sánchez Buenas tardes, al finalizar la jornada responderemos a las preguntas, pero las pueden ir haciendo desde ahora

SALVADOR FUENTES Buenas tardes.

isabel martinez sanchez Buenas tardes

Jose Luis Rodríguez Lara Buenas tarde.

Ocultar reproducción del chat

Sesión Gratuita

Anuncio - entrenamiento.escucladela

Regístrate

17:33 07/02/2023

DÍA NACIONAL

El 18 de diciembre, celebramos el “Día Nacional de la Esclerosis Múltiple”, mediante la realización de diferentes actividades para concienciar a la sociedad sobre la situación de las personas que viven con esta enfermedad neurodegenerativa. Ante la imposibilidad de realizar actos presenciales, desarrollamos Campañas y Jornadas online, para dar a conocer la problemática actual de las personas con Esclerosis Múltiple y su movimiento asociativo.



18 DE DICIEMBRE DÍA NACIONAL DE LA ESCLEROSIS MÚLTIPLE

Luchemos juntos para que nadie tenga que enfrentarse en soledad a la Esclerosis Múltiple

ES TU MOMENTO NO TE CRUCES DE BRAZOS
ASÓCIATE DESDE **10 € AL AÑO**

**TÚ LES PUEDES AYUDAR
¡ HAZTE VOLUNTARI@ !**

CONTACTO:
954 52 38 11
fedemaem@hotmail.com

LA EM EN DATOS:

*En España hay **55.000 personas con Esclerosis Múltiple***

*La prevalencia es de **120 casos por cada 100.000 habitantes***

*En el **75%** de los casos las personas con Esclerosis Múltiple son mujeres*

*Hay **1.900 casos diagnosticados cada año en el país***

F E D E M A
Federación de Asociaciones de Esclerosis Múltiple de Andalucía
Entidad Declarada de Utilidad Pública

www.fedema.es



#esclerosismúltipleandalucia

Junta de Andalucía
Consejería de Inclusión Social, Juventud, Familias e Igualdad

sanofi

NOVARTIS

Roche

Fundación ONCE

PUBLICACIONES

Manual de Formación para personas cuidadoras “Guía para cuidadores de personas afectadas de Esclerosis Múltiple”.

Con el objetivo de seguir informando y formando en temas relacionados con la salud y el fomento de la calidad de vida de las personas afectadas de Esclerosis Múltiple, hemos reeditado y actualizado el Manual de Formación para personas cuidadoras “Guía para cuidadores de personas afectadas de Esclerosis Múltiple”.

Esta publicación abarca todos los aspectos de la enfermedad relacionados con los cuidados y el autocuidado dirigido a los/as cuidadores/as de las personas afectadas de Esclerosis Múltiple, aunque también es muy práctico para el resto de enfermedades similares, al abordar aspectos de enfermería, autocuidado, rehabilitación integral, etc.

Hemos contado con la colaboración de NOVARTIS FARMACÉUTICA S.A, SANOFI-AVENTIS S.A, ROCHE FARMA S.A, Fundación ONCE y la JANSSEN CILAG S.A.

Las publicaciones se envían a todas las entidades de FEDEMA, a Hospitales y Centros de Salud y también se pueden descargar en la web www.fedema.es

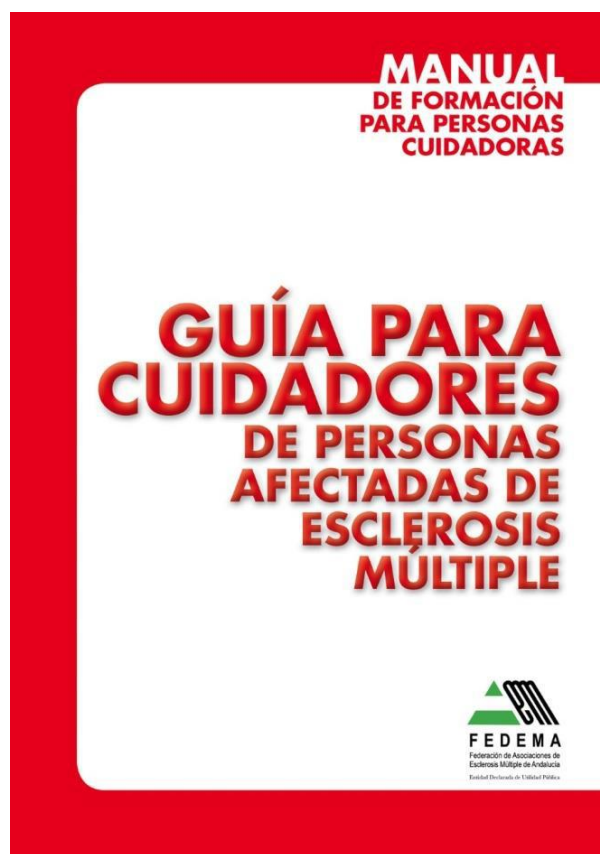

REVISTA “FEDEMA Informa” n° 11

Con la colaboración de SANOFI-AVENTIS S.A, NOVARTIS FARMACÉUTICA S.A, ROCHE FARMA S.A y Fundación ONCE realizamos el n° 11 de nuestra revista “FEDEMA Informa”, que en esta ocasión contiene información sobre nuevas perspectivas terapéuticas en EM, nutrición y EM, importancia del ejercicio en miembros inferiores y su adaptación al domicilio, el poder de la actitud, conducir con EM, actividades de FEDEMA y publicaciones que tenemos a disposición del público.

Como todas nuestras publicaciones, se puede solicitar a través del 954523811, del correo fedemaem@hotmail.com , a través de nuestras entidades provinciales y también se puede descargar en la web www.fedema.es



PROGRAMA DE CODISA-PREDIF Andalucía “FOMENTO DE LA VIDA INDEPENDIENTE A TRAVÉS DE LA ASISTENCIA PERSONAL”

CODISA PREDIF Andalucía ha llevado a cabo un Proyecto de Asistencia personal, con una subvención de la Consejería de Inclusión Social, Juventud, Familias e Igualdad con el que nos hemos visto beneficiados con seis asistentes personales de marzo a septiembre de 2022, para atender a los usuarios/as, apoyándolos/as en diferentes tareas:

- Tareas personales.
- Tareas del hogar.
- Tareas de acompañamiento.
- Tareas de conducción.
- Tareas de comunicación.
- Tareas de coordinación, etc.

Se han beneficiado 6 usuarios/as.

PROGRAMA DE CODISA-PREDIF ANDALUCÍA “PROGRAMA DE ATENCIÓN GERIÁTRICA CENTRADO EN LA PERSONA”

CODISA PREDIF Andalucía ha llevado a cabo un Proyecto de Asistencia personal, con una subvención de la Consejería de Inclusión Social, Juventud, Familias e Igualdad, con el que nos hemos visto beneficiados con seis asistentes personales de marzo a junio de 2022, para atender a los usuarios/as mayores de 65 años fomentando un envejecimiento activo, apoyándolos/as en diferentes tareas:

- Tareas personales.
- Tareas del hogar.
- Tareas de acompañamiento.
- Tareas de comunicación.
- Tareas de coordinación, etc.

Se han beneficiado 6 usuarios/as.

PARTICIPACIÓN EN LA IX ASAMBLEA GENERAL ORDINARIA Y XIV ASAMBLEA EXTRAORDINARIA DE CODISA-PREDIF-ANDALUCIA

El 13 de junio FEDEMA participó en la IX Asamblea General Ordinaria y XIV Asamblea Extraordinaria de CODISA-PREDIF-Andalucía a través de la plataforma ZOOM. Quedaron aprobadas la Gestión, las Cuentas de 2021, los Presupuestos Generales de Ingresos y Gastos y Plan de Actuación para 2022, por unanimidad.

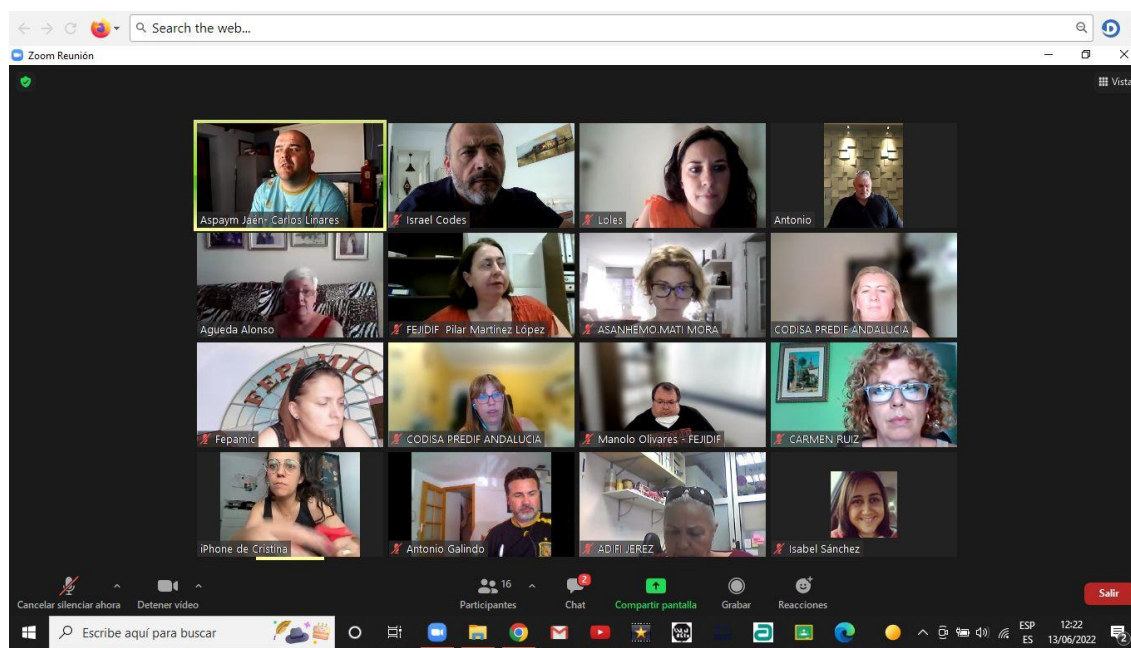

PARTICIPACIÓN EN DIFERENTES JORNADAS

- Participación en la Comisión de Igualdad, Políticas Sociales y Conciliación en relación con la tramitación del Proyecto de Ley por la que se modifica la Ley 4/2017, de 25 de septiembre, de los derechos y la atención a las personas con discapacidad.
- X Jornada sobre Esclerosis Múltiple – ADEMO y Universidad de Huelva – 14 de abril.
- Reto “Pedaleando por la difusión de la Esclerosis Múltiple” – AEMA – 29 de mayo.
- Documento de síntesis “El rol de las asociaciones de pacientes en el reclutamiento de ensayos clínicos” – SANOFI – 2 de junio.

- Jornada “Promoción de una vida saludable en Andalucía” – Grupo de trabajo del Servicio de Promoción y Acción local en salud de la Dirección General de Salud Pública, Farmacéutica de la Consejería de Salud y Consumo – 10 de junio.
- Jornada “II Plan Mujer y Discapacidad” – Dirección General de las Personas con Discapacidad e Inclusión – 20 de septiembre.
- “Encuentros de Sensibilización y Sostenibilidad” “La reconstrucción de nuestra economía” – nuevos retos sociales tras el COVID-19, alianzas públicas y privadas – ABC – 15 de noviembre.
- Jornada “I Encuentro con asociaciones y pacientes neurológicos” – SEDENE -26 de noviembre.

FIRMA DE CONVENIOS Y COLABORACIONES

BIOBANCO

La Federación de Asociaciones de Esclerosis Múltiple de Andalucía firmó con la Consejería de Salud un Protocolo General de Actuación para establecer un marco de colaboración entre ambas entidades, para el desarrollo de actividades de interés común en el ámbito del fichero de datos de carácter personal “Donantes de Muestras para la Investigación Biomédica en Andalucía”.

Este fichero se configura como una base de datos de donantes voluntarios y recoge información de carácter personal para identificar al donante, su estado de salud, datos clínicos (patología que presenta y fecha de diagnóstico, si se trata de pacientes crónicos) e información epidemiológica, entre otros aspectos.

La finalidad de este proyecto es la de disponer de un listado de potenciales donantes de muestras para la investigación biomédica, y así cubrir las necesidades de los investigadores que soliciten un material concreto de estudio.

En 2022 hemos seguido colaborando con el BIOBANCO y apoyando sus proyectos.

FUNDACIÓN AYESA

FEDEMA firma un Convenio con Fundación Ayesa para participar en el Programa “#onthewave”, basado en Tecnologías de la Información y Las Comunicaciones.

AYUNTAMIENTO DE SEVILLA

FEDEMA ha apoyado la candidatura de la Ciudad de Sevilla para su ubicación en la ciudad de la Agencia Espacial Española.

SANOFI AVENTIS S.A

FEDEMA ha firmado un Convenio de Colaboración con SANOFI - AVENTIS, S.A., por importe de 9.000 €, para la realización de actividades durante 2022, dirigidas a mejorar la calidad de vida de personas diagnosticadas de Esclerosis Múltiple.

NOVARTIS FARMACÉUTICA S.A

FEDEMA ha recibido de NOVARTIS FARMACEUTICA S.A una donación, por importe de 10.000 €, para la realización de actividades de interés general durante 2022, en beneficio de las personas afectadas de Esclerosis Múltiple.

MERCK S.L.U

FEDEMA ha firmado un contrato de patrocinio con MERCK, S.L.U., por importe de 2.000 €, para la realización de Jornadas Científicas e Informativas en 2022.

ROCHE FARMA S.A

FEDEMA ha firmado un acuerdo de Patrocinio con ROCHE FARMA S.A por importe de 4.000 € para la realización de actividades durante 2022 en beneficio de las personas con Esclerosis Múltiple.

BIOGEN SPAIN S.L.U

FEDEMA ha firmado un contrato de patrocinio, por importe de **4.000 €** con BIOGEN SPAIN, S.L.U., para el desarrollo de Jornadas Científicas e Informativas sobre Esclerosis Múltiple, durante 2022.

JANSSEM-CILAG S.A

FEDEMA ha firmado un contrato con JANSSEN - CILAG, S.A. por importe de 2.000 €, para la realización del Manual de Formación de Cuidadores 2022.

FUNDACIÓN ONCE

FEDEMA ha contado con la colaboración de Fundación ONCE para el Programa “Encuentro con la EM” por un importe de 8.000 €

FUNDACIÓN ONCE

FEDEMA ha contado con la colaboración de Fundación ONCE para el Programa “Formación de personas afectadas de Esclerosis Múltiple y/o cuidadores” por un importe de 5.000 €

FUNDACIÓN ONCE

FEDEMA ha contado con la colaboración de Fundación ONCE para el Programa “Servicio de Información, Orientación y Asesoramiento Jurídico” por un importe de 9.289,96 €

B. Recursos humanos asignados a la actividad.

Tipo de personal y número

- Asalariado: 18
- Personal con contrato de servicios: 0
- Personal voluntario: 6

C. Coste y financiación de la actividad:

<u>COSTEⁱ</u>	<u>IMPORTE</u>
Gastos por ayudas y otros	
a. Ayudas monetarias	
b. Ayudas no monetarias	
c. Gastos por colaboraciones y del órgano de gobierno	
Aprovisionamientos	
a. Compras de bienes destinados a la actividad	
b. Compras de materias primas	
c. Compras de otros aprovisionamientos	
d. Trabajos realizados por otras entidades	
e. Devolución de compra	
Gastos de personal	142.734,38 €
Otros gastos de la actividad	20.697,72 €
a. Sellos, correos y mensajería	1.419,12 €
b. Reparaciones y conservación	93,41 €
c. Servicios de profesionales independientes	2.833,26 €
d. Transportes	
e. Primas de seguros	149,08 €
f. Cuota afiliación	200,00 €
g. Publicidad, propaganda y relaciones públicas	13.178,22
h. Suministros	2.763,23 €
i. Asambleas	

j. Programa Formación Agentes Salud	
k. Encuentros y Convivencias	
l. Otros gastos	62,00 €
Amortización de inmovilizado	1.661,85 €
Servicios bancarios y similares	39,77 €
Arrendamientos y Cánones	
Adquisición de inmovilizado	602,98 €
COSTE TOTAL DE LA ACTIVIDAD	165.736,70 €

FINANCIACIÓN	IMPORTE
Cuotas de asociados	2.250,00 €
Prestaciones de servicios de la actividad (incluido cuotas de usuarios) ⁱⁱ	
Ingresos con origen en la Administración Pública ⁱⁱⁱ	101.539,62 €
a. Contratos con el sector público	
b. Subvenciones	101.539,62 €
c. Otros ingresos	
Otros ingresos del sector privado	60.463,40 €
a. Otros ingresos y Otros resultados	7.173,44 €
b. Subvenciones	22.289,96 €
c. Patrocinios	31.000,00 €
Amortización de Capital	604,17 €
FINANCIACIÓN TOTAL DE LA ACTIVIDAD	164.857,19 €

D. Beneficiarios/as de la actividad

Número total de beneficiarios/as:

8.500 + 9.personas jurídicas (entidades de FEDEMA).

Clases de beneficiarios/as:

9 personas jurídicas (asociaciones adheridas).
8.500 afectados de toda Andalucía (personas físicas).

- Personas afectadas de Esclerosis Múltiple y/o enfermedades neurológicas similares, cuidadores/as y miembros de la unidad familiar.

Requisitos exigidos para ostentar la condición de beneficiario/a:

Según marcan nuestros Estatutos:

Artículo 11º

CONDICIONES DE ADMISIÓN: Serán admitidas aquellas Asociaciones de ámbito provincial, local o comarcal de la Comunidad Autónoma Andaluza, constituidas legalmente que:

- a) Tengan capacidad jurídica plena.
- b) Tengan autonomía funcional reconocida en sus Estatutos, con organización y gobierno propios.
- c) Sus socios/as lo sean de modo voluntario, por acto expreso de afiliación y se identifiquen como tales.
- d) Cuenten con una estructura democrática que permita el control de los órganos ejecutivos por parte de los/as socios/as.
- e) Tengan en sus Estatutos como fin prioritario la ayuda directa al enfermo de Esclerosis Múltiple y sus familiares directos, y enfermedades neurológicas similares.

Artículo 12º

PROCEDIMIENTO DE ADMISIÓN: Para ser admitidos, deberán: Solicitarlo por escrito al/la Secretario/a de FEDEMA, detallando nombre y domicilio de la Asociación, adjuntando:

- 1.- Copia del Acta Fundacional de la Asociación.
- 2.- Copia compulsada de sus Estatutos vigentes.
- 3.- Fotocopia del Certificado del Registro donde se encuentre inscrita.
- 4.- Memoria de Actividades del ejercicio anterior.
- 5.- Certificado expedido por el/la Secretario/a con la composición de la Junta Directiva, así como fotocopia del acta de su elección.
- 6.- Acta de la Asamblea General Extraordinaria de la Asociación solicitante, acordando pertenecer a FEDEMA, así como la designación de

sus representantes, suscrita por el/la Secretario/a de la entidad solicitante.

7.- Balance de Situación y Cuentas de Pérdidas y Ganancias del último ejercicio.

8.- Certificado de estar al corriente en todas las obligaciones fiscales y de la Seguridad Social.

Grado de atención que reciben los beneficiarios/as:

Desde FEDEMA atendemos las consultas que nos llegan por medio de las entidades adheridas, en cuanto a atención jurídica, trabajo social, atención psicológica o de cualquier otra índole que surjan.

Las publicaciones especializadas que realiza FEDEMA, se reparten por toda Andalucía de forma gratuita, tanto para afectados y cuidadores/as como para profesionales relacionados con la EM. Además, se pueden descargar de nuestra web www.fedema.es

E. Resultados obtenidos y grado de cumplimiento

Resultados obtenidos con la realización de la actividad:

Se han ofrecido servicios de Trabajo Social, intervenciones desde el Departamento Jurídico y consultas de Atención Psicológica, atendiendo todas las demandas de servicios que se han recibido.

Hemos realizado todas las publicaciones que estaban previstas, que se han enviado a todas las provincias de Andalucía, Hospitales, Centros de Valoración y a todos los lugares desde donde se han solicitado.

Grado o nivel de cumplimiento de los fines estatutarios:

Hemos cerrado el año con todos los objetivos cumplidos según lo acordado en Asamblea General.

5. INFORMACIÓN GENERAL SOBRE MEDIOS DE LA ASOCIACIÓN

A. Medios personales

* Personal asalariado Fijo:

Número medio: 7

Tipo de contrato: 200, 289

Categoría o cualificación profesional: Trabajadora Social, Contable, Abogada, Psicóloga, Técnico Web

* Personal asalariado no Fijo: 11

Categoría o cualificación profesional: Fisioterapeuta, Psicóloga, Trabajadora Social, Diseñador Gráfico.

Tipo de contrato: 502, 510

* Profesionales con contrato de arrendamiento de servicios: 0

* Voluntariado: 22

Número medio: 22

Actividades en las que participan: Jornadas Informativas, publicaciones, atención psicológica, atención social y Programa “Promoción de la autonomía personal”.

B. Medios materiales

* Centros o establecimientos de la entidad

No tenemos centro propio, nuestra sede está en Avda. de Altamira, 29, bl. 11 – Acc. A, 41020 de Sevilla, compartiendo espacio con la Asociación Sevillana de Esclerosis Múltiple.

Características:

El sitio que compartimos es un despacho con ordenador, impresora, conexión a Internet, archivo y almacenamiento de publicaciones.

* Equipamiento:

NÚMERO	EQUIPAMIENTO Y VEHÍCULOS	LOCALIZACIÓN / IDENTIFICACIÓN
2150000	Archivador	Sala de archivos
2150001	Expositor Portafolletos	Entrada
2150002	Estructura baldas metálicas	Lora Publicaciones
2160003	Proyector Mitsubishi XD420U	Local almacenamiento
2160006	Monitor 17 TFT Multmed ASUS	Contabilidad
2160013	Portátil HP DV-6 6C12SS	Contabilidad
2160014	Ordenador HP 460	Despacho Dirección

2160015	Disco duro externo 2TB	Contabilidad
2160016	Samsung Galaxy J3	Sede
2160017	Samsung Galaxy A6	Dirección
2160018	Samsung Galaxy A51	Técnico Web
2160019	Portátil Hacer-J 5	Abogada
2160020	Portátil HP 15-S	Asociación Jaén
2160021	Portátil ASUS	Asociación Córdoba
2160022	Ordenador Dell 3681	Sede
2160023	Portátil Lenovo E15	Asociación Huelva
2160024	Portátil Medion 17	Asociación Cádiz
2160025	Portátil Asus Vivobook K513 17	Asociación Almería
2160026	Portátil Asus Tuf506 15	Asociación Granada
2160027	Portátil Asus Vivobook K513 17	Asociación Málaga
2160028	Portátil HP Probook 450	Asociación Marbella
2160029	Portátil Vostro 5620 17	Atención psicológica

C. Subvenciones públicas

Consejería Inclusión Social, Juventud, Familias e Igualdad: 7.749,28 €
“Información, Orientación y Asesoramiento Jurídico”.

Consejería Inclusión Social, Juventud, Familias e Igualdad: 14.816,31 €
“Mantenimiento”.

Consejería Inclusión Social, Juventud, Familias e Igualdad: 70.155,95 €
Programa IRPF – “Promoción de la Autonomía Personal”.

Consejería Inclusión Social, Juventud, Familias e Igualdad: 7.305,31 €
Programa IRPF “Equipamiento informático para FEDEMA y sus entidades provinciales y locales”.

Ayuntamiento de Sevilla – Distrito Este-Alcosa-Torreblanca – Gastos de
Funcionamiento: 777,83 €

Ayuntamiento de Sevilla – Distrito Este-Alcosa-Torreblanca – Gastos de
Inversión: 734,94 €

6. RETRIBUCIONES DE LA JUNTA DIRECTIVA

A. En el desempeño de sus funciones:

Ningún miembro de Junta Directiva cobra cantidad alguna por el desempeño de sus funciones.

B. Por funciones distintas a las ejercidas como miembro de la Junta Directiva.

Ningún miembro de la Junta Directiva ha percibido cantidad alguna.

7. ORGANIZACIÓN DE LOS DISTINTOS SERVICIOS, CENTROS O FUNCIONES EN QUE SE DIVERSIFICA LA ACTIVIDAD DE LA ENTIDAD.

La entidad está compuesta por Asamblea, Junta Directiva y trabajadores.

La Asamblea aprueba anualmente las líneas de actuación, que están basadas en dar servicios de información, formación y apoyo a las asociaciones adheridas y llegar donde ellas no puedan llegar.

La Junta Directiva se reúne durante el año, para ir planificando como desarrollar lo encomendado por la Asamblea y la Presidenta queda encargada de dar instrucciones en los casos precisos a los trabajadores.

SOCIOS ANDALUCÍA AL 31/12/2022 (FEDEMA)

- Asociación de Almería	173 socios
- Asociación Gaditana	112 socios
- Asociación Cordobesa	351 socios
- Asociación Granadina	306 socios
- Asociación Onubense	269 socios
- Asociación Jienense	409 socios
- Asociación Malagueña	168 socios
- Asociación de Marbella	50 socios
- Asociación Sevillana	667 socios
TOTAL SOCIOS ANDALUCÍA	2.505

Nuestras entidades ofrecen servicios de Rehabilitación Integral (fisioterapia, atención psicológica, grupos de auto-ayuda, formación de cuidadores, logopedia, terapia ocupacional, talleres, transporte adaptado, atención domiciliaria, etc.).

Debemos tener en cuenta que hay personas que son usuarios y no están asociados, aunque se atienden de igual forma, por lo que el número real de pacientes atendidos es considerablemente mayor al número de personas asociadas.

Firma de la Memoria por los miembros de la Junta Directiva:



- Presidencia – Asociación Sevillana de EM – Águeda Alonso Sánchez – NIF 28.550.586-L. Española.

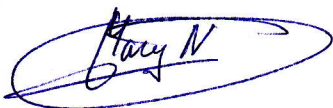

- Vicepresidencia: Asociación Granadina de EM – Mª Nieves Sánchez Sánchez NIF 24100480-E. Española.



- Secretaría: Asociación Cordobesa de EM – Antonio Galindo Caballero – NIF 30946043-A. Español.

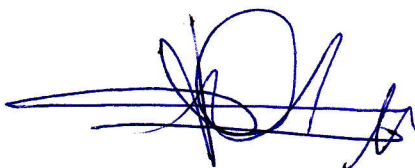

- Tesorería: Asociación Cordobesa de EM – Mª del Carmen Pedrajas Zafra – NIF. 45738251-Z. Española.



- Vocalía: Asociación Sevillana de EM - José Luis Rodríguez Lara – NIF. 28392956-P. Español.

- Vocalía: Asociación Jiennense de EM – Pedro Luis Malagón Gallego – NIF 26005965-A. Española.

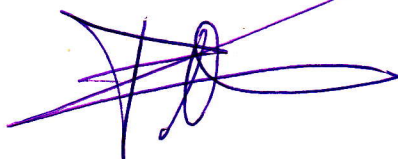

ASOCIACIÓN DE EM DE ALMERÍA

A lo largo de 2022 pusimos en marcha el Programa “Curioseando”, subvencionado por la Diputación Provincial de Almería, donde impartimos charlas informativas en municipios de Almería, sobre nuevas tecnologías y acercamiento a las personas en redes sociales, haciendo hincapié en la seguridad en la red.



Septiembre, octubre y noviembre: llevamos a cabo el Programa de Musicoterapia y Mindfulness, para la mejora del control del estrés y la ansiedad de los afectados de Esclerosis Múltiple, familiares y cuidadores/as.



Jornada de
puertas abiertas

**MUSICOTERAPIA Y
REGULACIÓN DEL ESTRÉS**

14 Y 15 DE ABRIL
GRUPO 1: 11:00 - 12:00
GRUPO 2: 12:00 - 13:00

Podréis informaros acerca de mi trabajo así
como realizar media hora de práctica, de forma gratuita.
Si estáis interesados en asistir, confirmad asistencia por
mensaje directo o por email:
almamusicalmusicoterapia@gmail.com

En: C/ González Garbín 19, Almería 



A lo largo del año 2022, hemos realizado desayunos de convivencia conjuntamente con una terapia grupal con una psicóloga especializada, para aprender a reconocer y controlar las emociones.



Desayunos de convivencia



APRENDIZAJE GRUPAL PARA AFRONTAR LA
ESCLEROSIS MÚLTIPLE:
COMPASIÓN Y MINDFULNESS

 Todos los viernes a las 10:00h

 SEDE AEMA

Confirmación de asistencia
 WhatsApp 675808758

18 de diciembre: Día Nacional de la Esclerosis Múltiple.

ASOCIACIÓN GADITANA DE EM

El 10 de enero: Se inicia la actividad en la Asociación, con las siguientes actividades:

- Terapia Individual y Grupal de relajación.
- Talleres Cognitivos.
- Salidas lúdicas.
- Servicio de Orientación y Asesoramiento Jurídico, para las personas afectadas y su unidad familiar a través de FEDEMA.

Del 1 de febrero al 30 de septiembre, participamos en el Programa Andaluz de Atención Socio-Sanitaria “Promoción de la Autonomía Personal” de FEDEMA.

Del 7 de marzo al 9 de septiembre, nos beneficiamos de los Programas “Fomento de la Vida Independiente” y “Atención Geriátrica centrada en la persona” de CODISA PREDIF Andalucía, a través de FEDEMA.

El 22 de abril participamos a través de la plataforma ZOOM, en la “XXI Asamblea General Ordinaria de FEDEMA.

Del 4 de julio al 14 de septiembre llevamos a cabo el Programa “Hidroterapia en la Playa de Valdelagrana”, con la colaboración del Ayuntamiento del Puerto de Santa María.

Del 3 al 7 de octubre, con motivo de la celebración de la Semana de la Esclerosis Múltiple, organizamos varias Jornadas Informativas y de Sensibilización en distintos puntos de la provincia de Cádiz.

El 18 de octubre comenzamos a realizar los lunes salidas lúdicas a lugares de ocio y tiempo libre.

El 11 de noviembre comenzamos los Grupos de Ayuda Mutua, destinados a personas afectadas y cuidadores/as.

ASOCIACIÓN CORDOBESA DE EM

Hemos ofrecido los siguientes servicios durante 2022:

- De enero a diciembre: Actividades relacionadas con la rehabilitación físico-funcional.
- De enero a diciembre: Actividades relacionadas con la rehabilitación neurocognitiva y logopédica.
- De enero a diciembre: Actividades relacionadas con la atención psico-social.
- De enero a diciembre: Actividades relacionadas con la atención en domicilio.
- De enero a diciembre. Taller de Pilates Terapéutico Adaptado.
- 31 de enero. Jornada Científica: Promoción de la Salud en EM III.
- Marzo: Taller de Mindfull.



- 8 de mayo: II Torneo de Fútbol 7 Luis Zurera a beneficio de ACODEM.



- Junio-julio: Consulta de Asesoramiento Nutricional.
- 8 de junio: Taller de Alimentación en la Disfagia.
- 26 de junio. Marcha por la Esclerosis Múltiple.



- De septiembre a diciembre: Taller de Gestión Emocional.
- 22 de octubre: Pasarela de Moda Nelson & Carreras a beneficio de ACODEM.



- 28 -30 de octubre: VIII Torneo de Mus a beneficio de ACODEM.
- 15 diciembre: Jornada Informativa sobre EM.
- 16 diciembre: Instalación Mesas Informativas en Hospitales con motivo del Día Nacional de la EM.
- Diciembre: Venta Lotería de Navidad.

ASOCIACIÓN GRANADINA DE EM

- El 30 de mayo celebramos el Día Mundial de la Esclerosis Múltiple con estas dos actividades en Armilla.



- El domingo 10 de julio celebramos un paseo por la zona de la Ruta del Mamut de Padul con visita al Aula de la naturaleza “El Aguadero” como participación en la campaña “CaminEMos por la Esclerosis Múltiple” puesta en marcha por AEDEM el pasado 30 de mayo, como actividad de visibilización y concienciación de la enfermedad entre la población y principalmente en Redes Sociales.



- El miércoles 26 de octubre celebramos la Jornada Informativa “Empatiza con la EM: investigación y asistencia de calidad” en el salón de actos del Instituto de Parasitología y Biomedicina López Neyra de Granada.
- el domingo 9 de octubre y con el lema **#CorremosporlaEM** celebramos la “Marcha por la Discapacidad, en una distancia de 3 km. para las modalidades competitivas (incluyendo una adaptada) y para la modalidad de andarines además de circuitos ajustados a las categorías infantiles.



- 5 de noviembre: La Asociación Cultural Armilla celebró en el Teatro Municipal del Zaidín la obra de teatro “Ascoarte” a beneficio de la asociación.
- Hemos colocado a lo largo del año mesas informativas con motivo del Día Mundial, Cuestación Anual, Semana Europea del Deporte y Feria del Voluntariado Granada Social.
- Actividades de convivencia: Romería de San Isidro, Día de piscina en Padul y Comida de Navidad.
- Participación en reuniones con: representantes de las Instituciones provinciales, Comisión de juventud de CERMI Andalucía, Plataforma de Asociaciones de Pacientes de Granada, Asociación de empresarios de Armilla, Comisión de Participación Ciudadana la UGC de Urología del HUSC, Red de Profesionales de Voluntariado de COCEMFE, Consejo Municipal de la Mujer.
- Participación en las Asambleas Generales de: AEDEM – COCEMFE, FEDEMA, FEGRADI y Plataforma Granadina de Voluntariado.

ASOCIACIÓN ONUBENSE DE EM

- Febrero – septiembre: “EM Directo”. Se han llevado un total de 14 directos con diferentes profesionales de diferentes ámbitos del mundo asociativo.
- 8 de marzo: organizamos la actividad “Empoderadas”. Encuentro + Video. Actividad para conmemorar la efeméride del Día de la Mujer.
- 15 de marzo: realizamos Talleres Huertos Adaptados. Acción realizada en el Aula de la Naturaleza del Parque Moret (Huelva).
- 1 de mayo: organizamos una Barra Solidaria en el “I Rally Sport Bici”. Con el objetivo de dar Visibilidad de la entidad a través de una barra solidaria con fines recaudatorios.
- Del 21 abril al 26 de mayo: organizamos la actividad “Café Solidarios” en el 1 Pub “Moline Mallone”, que destinó el dinero del café consumido por su clientela, durante el citado periodo, a nuestra entidad.



- 11 de mayo: celebramos una Jornada en la Universidad de Huelva bajo el patrocinio de Fundación Once, “Jóvenes, Empleo y EM”.
- 22 de mayo: realizamos la actividad “Zumba Solidario” con fines recaudatorios llevada a cabo en la I Feria de la Cerveza.
- 30 de mayo: con motivo de la celebración del Día Mundial, celebramos la actividad “Muévete por la EM” + “Activismo por el Día Mundial de la EM”. “Masterclass de Zumba” y “Body Combat” en el Centro Comercial Holea.
- 1 de junio: Organizamos el “Taller Primeros Auxilios”, impartido por una persona voluntaria en ADEMO del programa de voluntariado de la Universidad de Huelva.

- 14 de junio: Realizamos el “Taller Risoterapia”.
- 21 de junio: Llevamos a cabo los “Talleres Deshago Emocional”. Proyecto cofinanciado por la Consejería de Inclusión Social, Juventud, Familias e Igualdad.
- 22 de junio: Concierto Worve por la ELA.
- 30 de julio: Organizamos la Carrera Solidaria "Playas de Punta Umbría".
- 17 de septiembre: Nos adherimos al Proyecto de AEDEM-COCEMFE, llevando a cabo la actividad “CaminEMos por la EM”.
- 7 de octubre: Celebramos la Semana de la Esclerosis Múltiple en Andalucía, con una Jornada Informativa y de Sensibilización.
- 8 de octubre: Actividad “Bingo Solidrag”, con fines recaudatorios organizada por BlueOx Huelva.



- 25 de octubre: Realizamos Talleres de Auto cuidados Integral. Proyecto cofinanciado por la Consejería de Salud y Consumo.
- 8 y 15 de noviembre: A favor de la actividad “Empatiza con la EM”, organizamos una Jornada de sensibilización sobre la Esclerosis Múltiple. Jornada "Cerebro + Corazón en EM".
- 30 de noviembre: realización del Taller creación de maceteros.
- 3 de diciembre: En conmemoración del “Día Internacional de las Personas con discapacidad” pusimos una mesa informativa y se leyó un manifiesto.

ASOCIACIÓN JIENNENSE DE EM

Hemos continuado ofreciendo los servicios de rehabilitación, transporte adaptado, apoyo psicológico y atención social.

- 28 de enero: Pedro Luis Malagón, Presidente de AJDEM, acudió al acto de presentación de la imagen que representará a la Ciudad Sanitaria de Jaén organizado por la Delegación Territorial de Jaén.



- 26 de febrero: Programa “Conversaciones a Cuatro” en el canal de YouTube de AJDEM “Hábitos y vida saludable”.
- 2 de abril: Participamos en **Solidarte**, actividad de convivencia, arte y diversión al aire libre en la Finca Badenes de Mengíbar con la colaboración del artista internacional Beling, que participo en la elaboración de un mural.
- 7 de abril: Colaboramos con Cruz Roja en un curso para auxiliares a domicilio. Nuestra fisioterapeuta impartió un curso al alumnado en el uso de grúa, arneses y ayudas técnicas para transferencias de personas con movilidad reducida.

- 20 de abril : Cine fórum organizado desde nuestra área de Trabajo Social, donde se proyectó la película “Cien metros” a la que siguió un coloquio
- 31 de mayo: Día Mundial de la EM con iluminación naranja de edificios de municipios jiennenses. El Hospital Universitario Ciudad de Jaén organizó actividades para concienciar sobre la esclerosis múltiple con un desayuno especial, un concierto y charla sobre alimentación saludable destinadas a pacientes y familiares en las que ha participado la delegada territorial Trinidad Rus Molina.
- 5 de junio: Tarde de teatro solidario en el Montemar de Baeza con la obra "Karaoke de poemas" a cargo del grupo “La Loma” Teatro.
- 24 de junio: Jaén se suma al proyecto de “CaminEMos por la EM” por el parque del Boulevard de Jaén con una amplia participación de socios y a la finalización del mismo compartimos un desayuno saludable.



- 23 de octubre: Participamos en la “I Ruta en Moto **Entre el Renacimiento y el Olivar**” organizada por “Baeza Riders Motoclub” a beneficio de AJDEM.
- 29 de octubre: Másterclass sobre "Arteterapia" a cargo de Martin Pérez de Tudela, una actividad totalmente enriquecedora para nuestros asociados.
- 18 de diciembre: Celebramos la Tradicional comida navideña de socios de AJDEM siendo esta una jornada de convivencia.
- 30 de diciembre: Participamos en la “VI San Silvestre Monumental”, caminata solidaria a beneficio de AJDEM recuperando su fecha habitual.

ASOCIACIÓN MALAGUEÑA DE FAMILIARES Y AFECTADOS DE EM

Hemos ofrecido los siguientes servicios y actividades durante 2022: Fisioterapia, logopedia, atención psicológica, terapia individual y grupal, atención social, talleres de manualidades, taller de memoria y asesoramiento jurídico a través de FEDEMA.

- 3 de enero: Hemos recogido el donativo de la Carrera Urbana 10 K “El Torcal – La Paz”, a favor de nuestra entidad.
- 15 de febrero: Realización de un desayuno y merienda solidaria con el apoyo de CaixaBank.



- 22 de febrero: Celebramos una Jornada de puertas abiertas con el apoyo de CaixaBank.
- 22 de febrero: Realizamos el Taller de Respiración y Relajación desde la fisioterapia.
- El 28 de abril celebramos nuestra Asamblea General Ordinaria.
- El 17 de mayo realizamos el Taller de Fisioterapia de Suelo Pélvico.
- Del 9 al 15 de mayo participamos en la Semana Cultural del Distrito Cruz de Humilladero: Rueda de prensa de presentación de las

actividades, charlas de salud de las distintas asociaciones del distrito y mercadillo de Asociaciones.

- Participación en la Campaña “CaminEMos por la Esclerosis Múltiple” de AEDEM-COCEMFE.
- Mayo: Celebramos el Día Mundial de la Esclerosis Múltiple realizando diversas actividades: Dinámica de creación de un cartel desde la Terapia Ocupacional, Terapia de Grupo Especial y Jornada de Puertas Abiertas.
- El 30 de mayo organizamos una Merienda por la EM.
- Octubre: Celebramos la Semana de la Esclerosis Múltiple en Andalucía realizando las siguientes actividades: Taller de Juegos de Mesa y Terapia de Grupo Especial.
- El 27 de octubre participamos en la Semana Cultural de la Facultad de Comercio y Gestión organizando dos actividades: Stand informativo, muestra de manualidades y Charla de Trabajo Social.
- Del 24 al 31 de octubre: Decoración por Halloween en desde la Terapia Ocupacional.
- 7 de noviembre: Organizamos una Charla Informativa en “Divino Pastor” para el alumnado de Técnico Auxiliar de Enfermería.
- 17 de noviembre: Participamos en las Jornadas de Convivencia de UGC Churriana.
- El 18 de noviembre realizamos el Taller de Adornos de Navidad y el 25 de noviembre montamos nuestro árbol de Navidad.
- Con motivo de la celebración del Día Nacional de la Esclerosis Múltiple, celebramos Jornadas Multidisciplinares.



ASOCIACIÓN MARBELLA-SAN PEDRO DE EM

- A lo largo del año, hemos llevado a cabo nuestra Campaña de Sensibilización, colocando mesas informativas en Marbella, San Pedro de Alcántara y Estepona. Contamos con la colaboración de usuarios y voluntarios y con la presencia de D^a Isabel Cintado, Delegada de Derechos Sociales del Ayuntamiento de Marbella.



- Septiembre: Se reanuda el “Taller de Manualidades” semanal todos los jueves, donde todos los artículos hechos por los usuarios han sido vendidos en los diferentes “Mercadillos Solidarios” de Marbella, en beneficio de la entidad.



- 2 de noviembre: Tuvo lugar la inauguración del gimnasio en las instalaciones cedidas por “Casa Ángeles by Global Gift Foundation”, contando con la presencia de Maria Bravo y diversos medios de comunicación, allí hemos podido ofrecer el servicio de fisioterapia grupal y la atención de nuestra Terapeuta Ocupacional.



- 16 de diciembre: Celebramos nuestra comida de Navidad con nuestros socios y socias.



ASOCIACIÓN SEVILLANA DE EM

Desde nuestro Centro Sanitario autorizado con NICA 17905, se han ofrecido durante todo el ejercicio, neurología, fisioterapia, logopedia, psicología, neuropsicología, transporte adaptado, formación continuada para cuidadores y pacientes, atención social y orientación y asesoramiento jurídico.

Hemos llevado a cabo las siguientes actividades:

- Programa de Orientación e Información.
- Programa “Promoción de la Autonomía Personal” en Sevilla y Provincia.
- Programa “Atención Integral”.
- Programa “Transporte Adaptado puerta a puerta”.
- Programa “Campaña de Sensibilización, Formación e Información”.
- Programa de “Atención Integral en Zonas Rurales”.
- Programa de “Atención Psicosocial para personas con enfermedades neurodegenerativas y/o personas con Discapacidad”.

- De enero a diciembre se han realizado 13 Jornadas Informativas en Puerta Este y en los Centros Comerciales Zona Este, Nervión - San Pablo.

- 31 de marzo – Participación en la III Jornada de Coordinación Interterritorial “Trabajo Social y Esclerosis Múltiple” – AEDEM-COCEMFE.

- 30 de mayo – Día Mundial de la Esclerosis Múltiple:
 - 29 de mayo: V Maratón de Fitness “Muévete por la Esclerosis Múltiple”.
 - 30 de mayo: Jornadas Informativas en 23 puntos de la ciudad.



- 9 de junio – XXVI Asamblea General Ordinaria de ASEM.



- 1-9 de octubre - Semana de la EM en Andalucía:
 - 4 de octubre: XIX Jornada Científica e Informativa sobre Esclerosis Múltiple”.

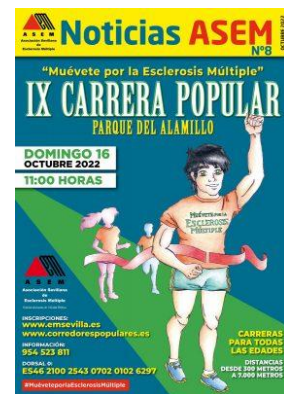

- 6 de octubre: Jornada Informativa y de Sensibilización en 22 puntos de la ciudad.
- 16 de octubre – IX Carrera Popular “Muévete por la EM”.



- 16 de diciembre – Día Nacional de la Esclerosis Múltiple – Jornada Informativa y de Sensibilización.
- Programa de Ocio y Tiempo Libre
 - Asistencia a partidos de Baloncesto, fútbol y fútbol sala a lo largo de todo el año.
 - Taller “Nos vEMos” – 29 de junio, 3 de octubre y 19 de diciembre.

- Publicación Revista “Noticias ASEM” nº 8. Enlace: <https://www.emsevilla.es/noticias-asem-no8/>

- Participación en los Programa de CODISA-PREDIF: “Fomento de la Vida Independiente”, “Atención Geriátrica centrada en la persona” y Programa “Rumbo” a través de FEDEMA y de PREDIF-SEVILLA.
- Participación en el Programa de FEDEMA “Promoción de la Autonomía Personal” – IRPF.
- Participación en el Programa de AEDEM-COCEMFE – PAD.

Convenios de Colaboración y/o Contratos de Patrocinios:

Servicio Andaluz de Salud, Roche Farma S.A, Novartis Farmacéutica S.A, Merck S.L.U, Sanofi-Aventis S.A., Fundación Ibercaja, Biogen Spain S.L.U, Fundación Ayesa.